

Nombre	Calle	Estilo	Dist	T50_01	T50_02	T50_03	T50_04	T50_05	T50_06	T50_07	T50_08	Sexo	Tiempo Final	Puesto	Fecha
Ainhoa Martin Fernandez	1	Est_Ind	400	30,82	35,60	39,62	37,95	40,43	41,00	36,05	34,20	F	4:55,670	8	10/4/2022
PAULA JUSTE SANCHEZ	2	Est_ind	400	30,35	35,41	38,11	37,64	42,88	43,47	33,88	32,65	F	4:54,390	7	10/4/2022
EMMA CARRASCO CADENS	3	Est_Ind	400	30,32	35,86	36,70	37,51	39,28	40,71	35,47	34,49	F	4:50,340	4	10/4/2022
CATALINA CORRO LORENTE	4	Est_ind	400	29,91	34,43	36,78	36,96	40,32	42,06	34,02	33,59	F	4:48,070	2	10/4/2022
Alba Vazquez Ruiz	5	Est_Ind	400	30,11	33,88	37,11	36,35	38,99	40,38	33,76	32,51	F	4:43,090	1	10/4/2022
MIREIA BELMONTE GARCIA	6	Est_ind	400	31,13	35,33	39,66	38,14	40,43	41,77	35,00	32,29	F	4:53,750	6	10/4/2022
JIMENA PEREZ BLANCO	7	Est_ind	400	30,61	34,37	38,26	36,64	41,91	42,62	33,04	31,94	F	4:49,390	3	10/4/2022
Ana Catarina Monteiro	8	Est_Ind	400	29,72	33,68	39,71	38,12	42,98	42,52	34,09	32,81	F	4:53,630	5	10/4/2022

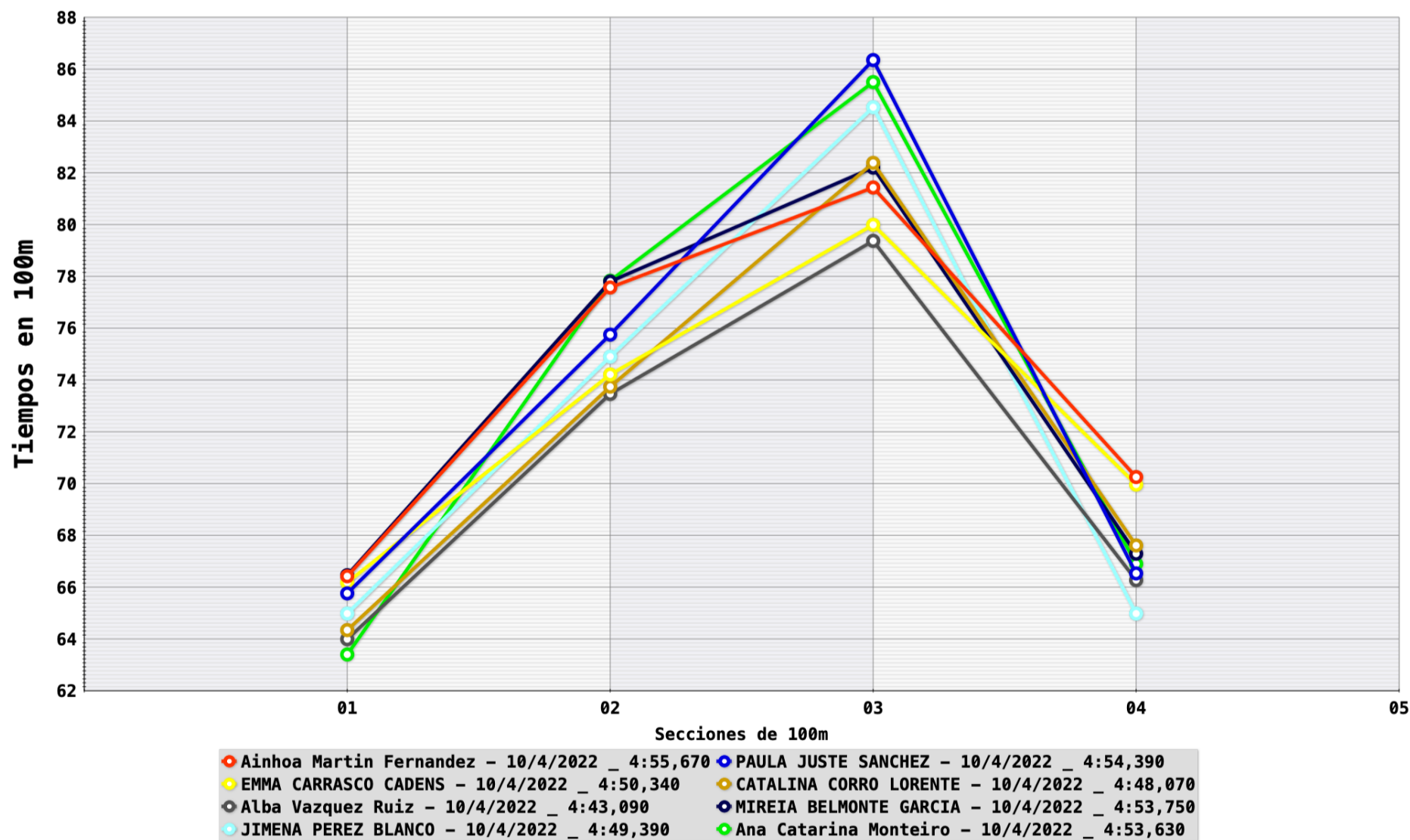
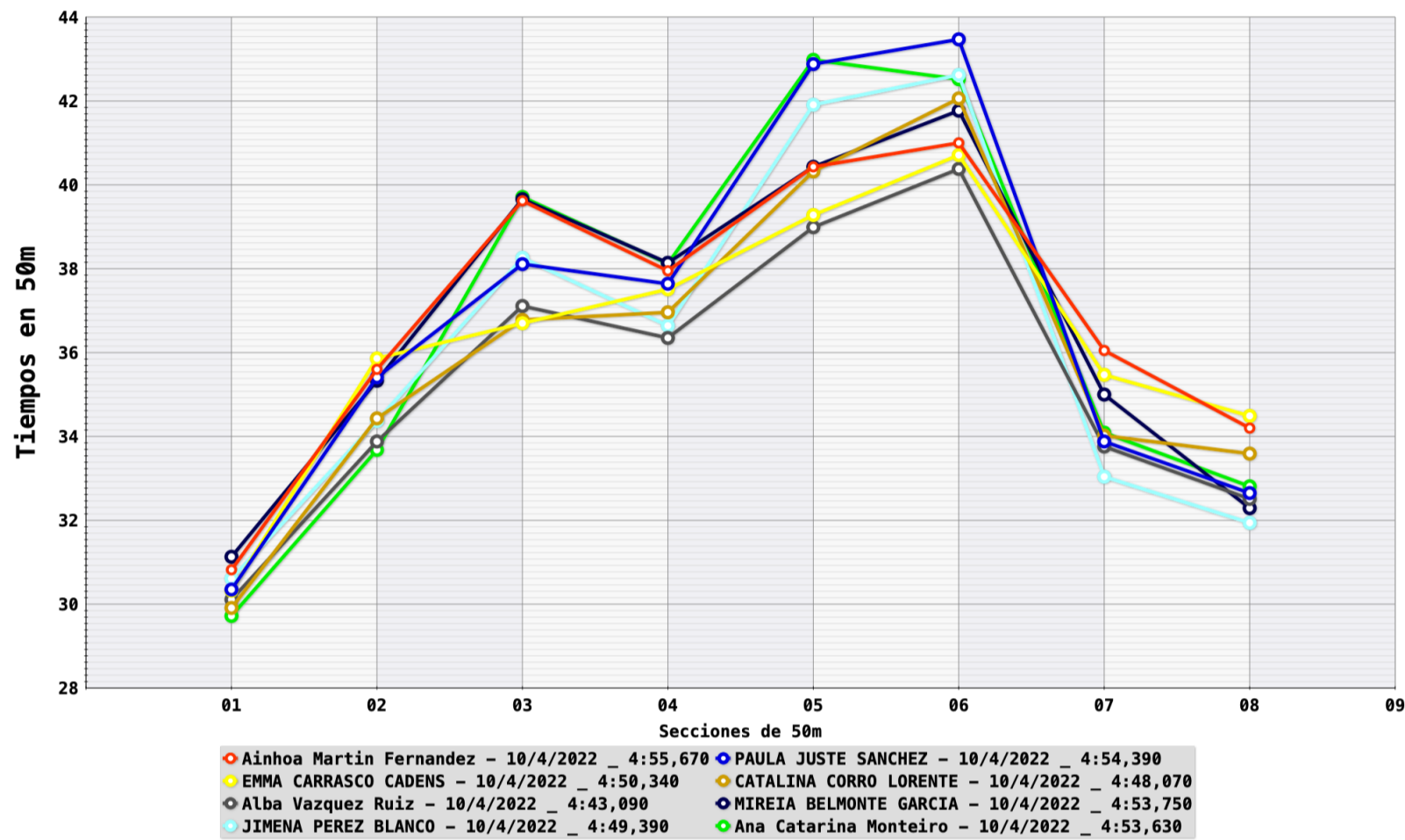

Ainhoa Martin

Est_Ind

400

0:04:55,67

Fecha: 10/4/2022

Nº Prueba 15 Serie FinalA Calle 1

Puesto: 8 Sexo F

CTO. ESPAÑA OPEN ABSOLUTO Y JUNIOR [Torremolinos, Málaga] [9-13/04/2022]

1044037

ANÁLISIS BÁSICO DE PARCIALES 400 ESTILOS O LIBRES

4:55,670

Puntos FINA: 731

Analista:

Analistas RFEN: Arellano, Ruiz, Gay, Lopez, N_Arellano

	t50	t100	t150	t200	t250	t300	t350	t400
AINHOA MARTIN FERNANDEZ	30,82	66,42	106,04	143,99	184,42	225,42	261,47	295,67
10/4/2022	30,82	35,60	39,62	37,95	40,43	41,00	36,05	34,20
Porcentaje sobre el tiempo total de la prueba:	10,42 %	12,04 %	13,40 %	12,84 %	13,67 %	13,87 %	12,19 %	11,57 %
CTO. ESPAÑA OPEN ABSOLUTO Y JUNIOR [Torremolinos, Málaga] [9-13/04/2022]	66,42		77,57		81,43		70,25	
	22,46 %		26,24 %		27,54 %		23,76 %	
Sexo: F	143,99				151,68			
	48,70 %				51,30 %			

	t50	t100	t150	t200	t250	t300	t350	t400
DIFERENCIAS CON EL PRIMER PARCIAL DE 50m (s)	30,82	35,60	39,62	37,95	40,43	41,00	36,05	34,20
	0,00	4,78	8,80	7,13	9,61	10,18	5,23	3,38
DIFERENCIAS CON EL PRIMER PARCIAL DE 100m (s)	66,42		77,57		81,43		70,25	
	0,00		11,15		15,01		3,83	

AINHOA MARTIN FERNANDEZ - 10/4/2022 - 400 - Est_Ind - 4:55,670

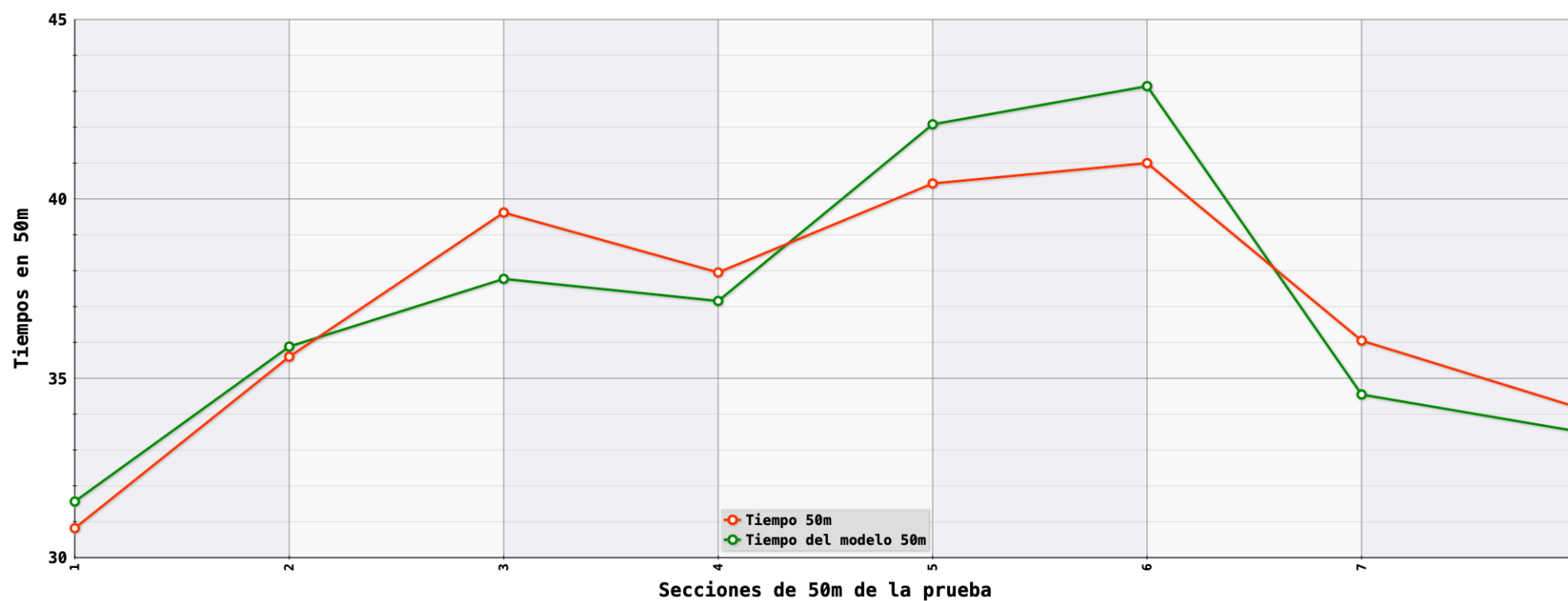

AINHOA MARTIN FERNANDEZ - 10/4/2022 - 400 - Est_Ind - 4:55,670

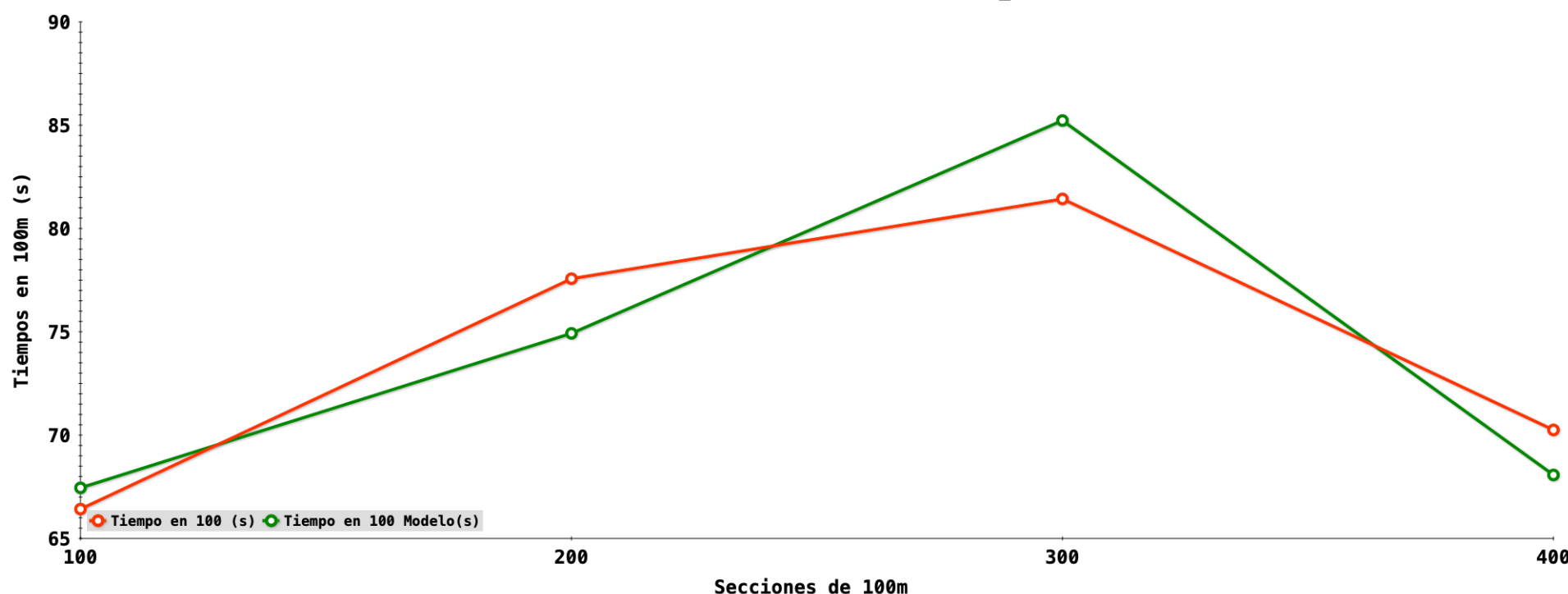

PAULA JUSTE SANCHEZ

Est_ind

400

0:04:54,39

Fecha: 10/4/2022

Nº Prueba 15

Serie FinalA

Calle 2

Puesto: 7

Sexo F

CTO. ESPAÑA OPEN ABSOLUTO Y JUNIOR [Torremolinos, Málaga] [9-13/04/2022]

1096144

ANÁLISIS BÁSICO DE PARCIALES 400 ESTILOS O LIBRES

4:54,390

Puntos FINA: 741

Analista:

Analistas RFEN: Arellano, Ruiz, Gay, Lopez, N_Arellano

	t50	t100	t150	t200	t250	t300	t350	t400
PAULA JUSTE SANCHEZ	30,35	65,76	103,87	141,51	184,39	227,86	261,74	294,39
10/4/2022	30,35	35,41	38,11	37,64	42,88	43,47	33,88	32,65
Porcentaje sobre el tiempo total de la prueba:	10,31%	12,03%	12,95%	12,79%	14,57%	14,77%	11,51%	11,09%
CTO. ESPAÑA OPEN ABSOLUTO Y JUNIOR [Torremolinos, Málaga] [9-13/04/2022]	65,76		75,75		86,35		66,53	
	22,34%		25,73%		29,33%		22,60%	
Sexo: F	141,51				152,88			
	48,07%				51,93%			

	t50	t100	t150	t200	t250	t300	t350	t400
DIFERENCIAS CON EL PRIMER PARCIAL DE 50m (s)	30,35	35,41	38,11	37,64	42,88	43,47	33,88	32,65
	0,00	5,06	7,76	7,29	12,53	13,12	3,53	2,30
DIFERENCIAS CON EL PRIMER PARCIAL DE 100m (s)	65,76		75,75		86,35		66,53	
	0,00		9,99		20,59		0,77	

PAULA JUSTE SANCHEZ - 10/4/2022 - 400 - Est_ind - 4:54,390

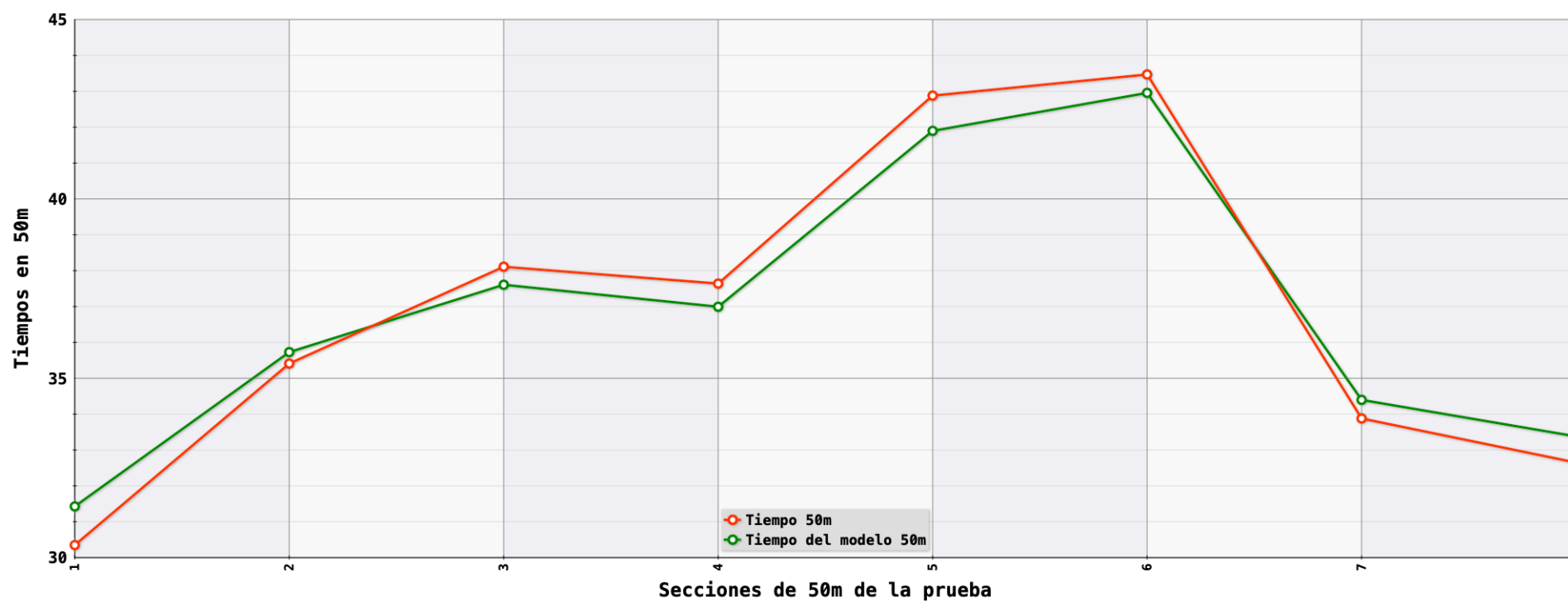

PAULA JUSTE SANCHEZ - 10/4/2022 - 400 - Est_ind - 4:54,390

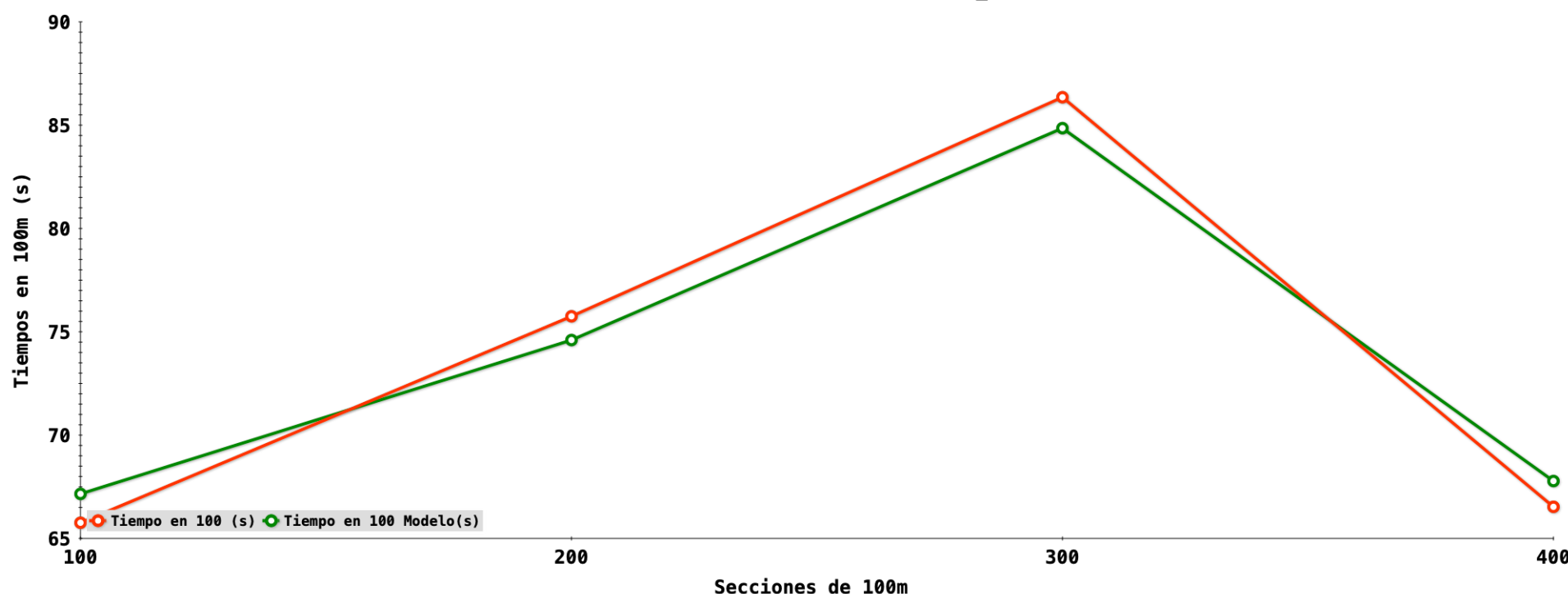

EMMA CARRASCO CADENS Est_Ind **400** **0:04:50,34**

Fecha: 10/4/2022 Nº Prueba 15 Serie FinalA Calle 3 Puesto: 4 Sexo F
CTO. ESPAÑA OPEN ABSOLUTO Y JUNIOR [Torremolinos, Málaga] [9-13/04/2022] 1100745

ANÁLISIS BÁSICO DE PARCIALES 400 ESTILOS O LIBRES

4:50,340

Puntos FINA: 772
Analista:
Analistas RFEN: Arellano, Ruiz, Gay, Lopez, N_Arellano

	t50	t100	t150	t200	t250	t300	t350	t400
EMMA CARRASCO CADENS	30,32	66,18	102,88	140,39	179,67	220,38	255,85	290,34
10/4/2022	30,32	35,86	36,70	37,51	39,28	40,71	35,47	34,49
Porcentaje sobre el tiempo total de la prueba:	10,44 %	12,35 %	12,64 %	12,92 %	13,53 %	14,02 %	12,22 %	11,88 %
CTO. ESPAÑA OPEN ABSOLUTO Y JUNIOR [Torremolinos, Málaga] [9-13/04/2022]	66,18		74,21		79,99		69,96	
	22,79 %		25,56 %		27,55 %		24,10 %	
Sexo: F	140,39				149,95			
	48,35 %				51,65 %			

	t50	t100	t150	t200	t250	t300	t350	t400
DIFERENCIAS CON EL PRIMER PARCIAL DE 50m (s)	30,32	35,86	36,70	37,51	39,28	40,71	35,47	34,49
	0,00	5,54	6,38	7,19	8,96	10,39	5,15	4,17
DIFERENCIAS CON EL PRIMER PARCIAL DE 100m (s)	66,18		74,21		79,99		69,96	
	0,00		8,03		13,81		3,78	

EMMA CARRASCO CADENS - 10/4/2022 - 400 - Est_Ind - 4:50,340

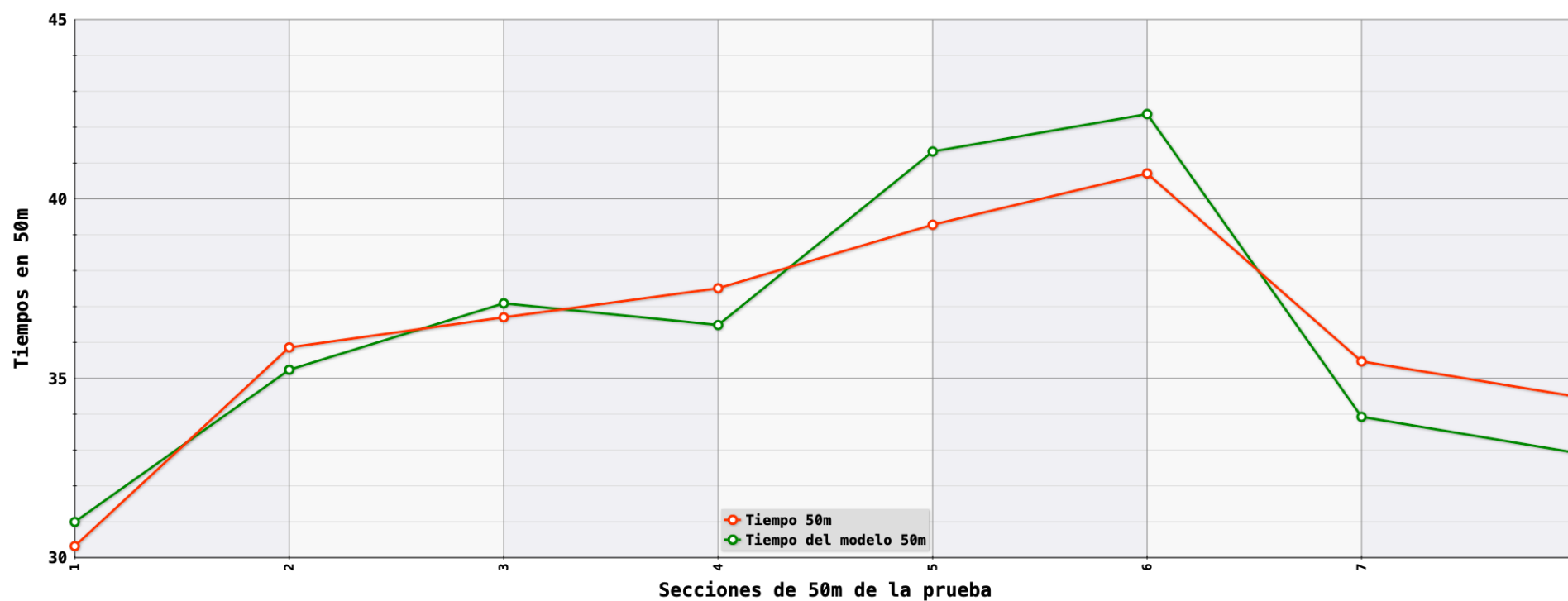

EMMA CARRASCO CADENS - 10/4/2022 - 400 - Est_Ind - 4:50,340

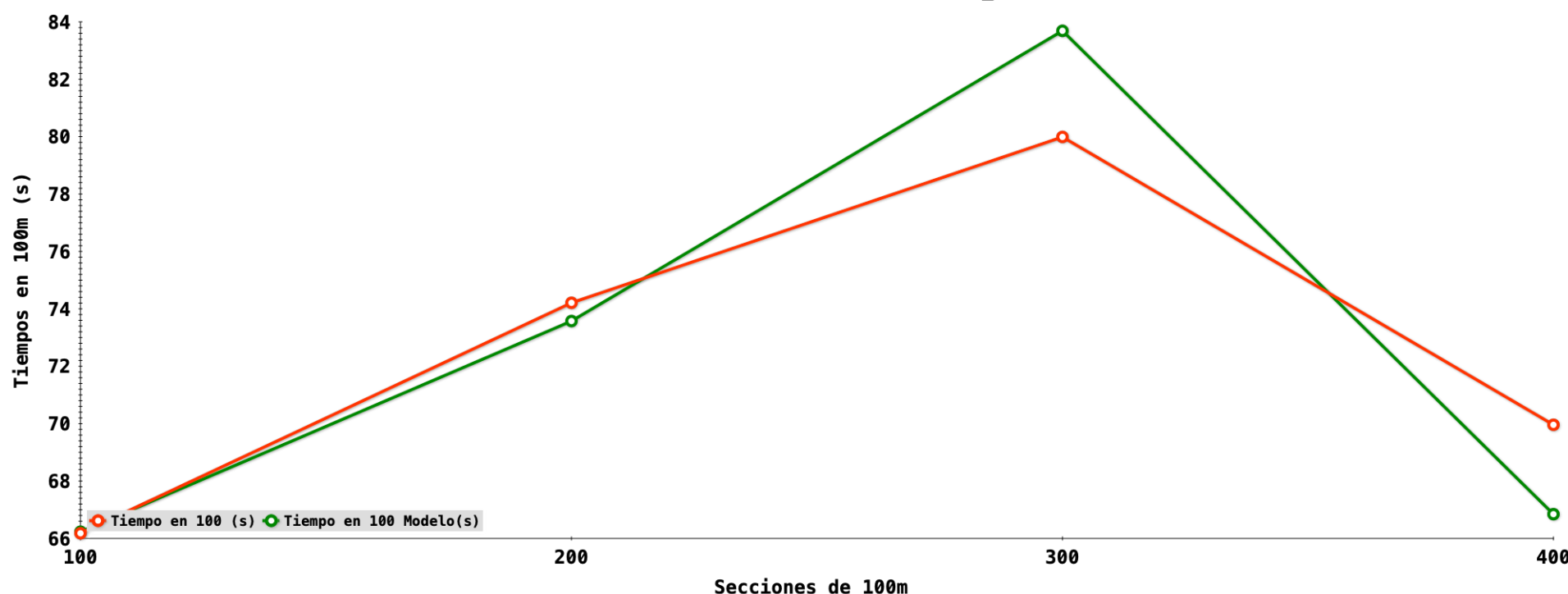

CATALINA CORRO LORENTE Est_ind **400** **0:04:48,07**

Fecha: 10/4/2022 N° Prueba 15 Serie FinalA Calle 4 Puesto: 2 Sexo F
CTO. ESPAÑA OPEN ABSOLUTO Y JUNIOR [Torremolinos, Málaga] [9-13/04/2022] 1131734

ANÁLISIS BÁSICO DE PARCIALES 400 ESTILOS O LIBRES

4:48,070

Puntos FINA: 791

Analista:
Analistas RFEN: Arellano,
Ruiz, Gay, Lopez, N_Arellano

	t50	t100	t150	t200	t250	t300	t350	t400
CATALINA CORRO LORENTE	29,91	64,34	101,12	138,08	178,40	220,46	254,48	288,07
10/4/2022	29,91	34,43	36,78	36,96	40,32	42,06	34,02	33,59
Porcentaje sobre el tiempo total de la prueba:	10,38 %	11,95 %	12,77 %	12,83 %	14,00 %	14,60 %	11,81 %	11,66 %
CTO. ESPAÑA OPEN ABSOLUTO Y JUNIOR [Torremolinos, Málaga] [9-13/04/2022]	64,34		73,74		82,38		67,61	
	22,33 %		25,60 %		28,60 %		23,47 %	
Sexo: F	138,08				149,99			
	47,93 %				52,07 %			

	t50	t100	t150	t200	t250	t300	t350	t400
DIFERENCIAS CON EL PRIMER PARCIAL DE 50m (s)	29,91	34,43	36,78	36,96	40,32	42,06	34,02	33,59
	0,00	4,52	6,87	7,05	10,41	12,15	4,11	3,68
DIFERENCIAS CON EL PRIMER PARCIAL DE 100m (s)	64,34		73,74		82,38		67,61	
	0,00		9,40		18,04		3,27	

CATALINA CORRO LORENTE - 10/4/2022 - 400 - Est_ind - 4:48,070

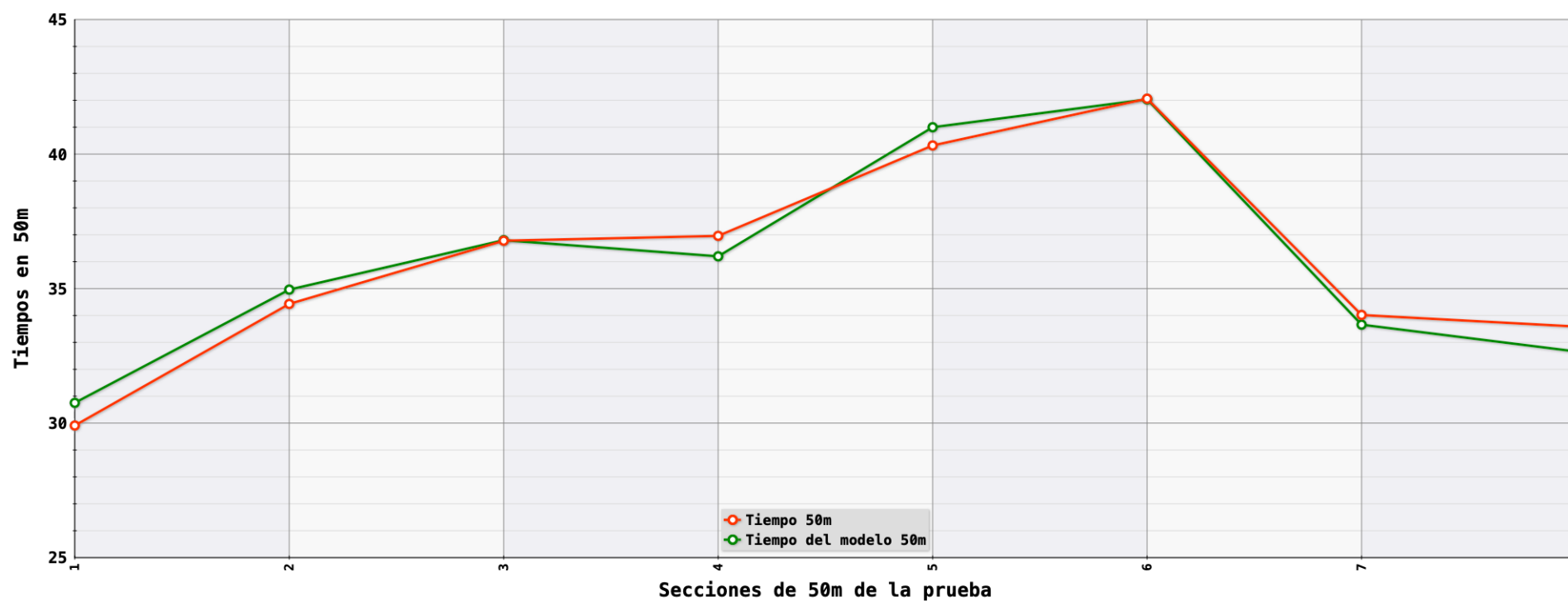

CATALINA CORRO LORENTE - 10/4/2022 - 400 - Est_ind - 4:48,070

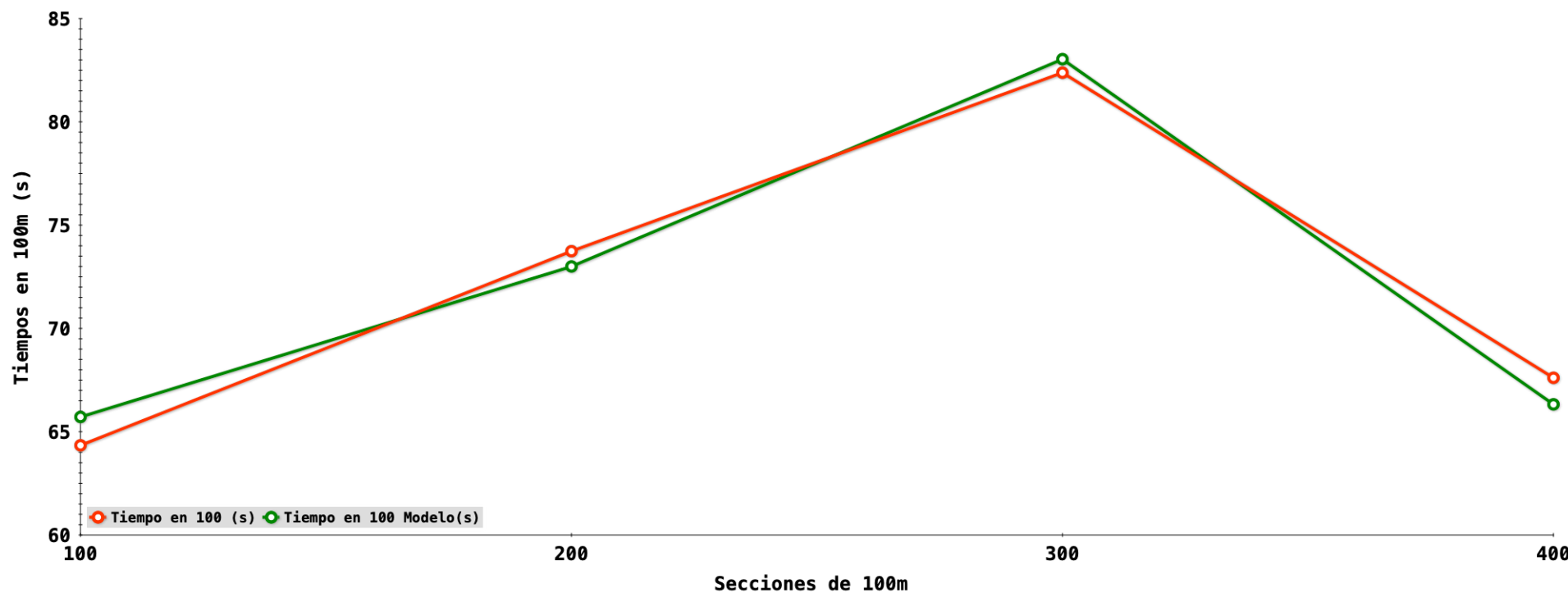

Alba Vazquez Ruiz

Est_Ind

400

0:04:43,09

Fecha: 10/4/2022

Nº Prueba 15 Serie FinalA Calle 5

Puesto: 1 Sexo F

CTO. ESPAÑA OPEN ABSOLUTO Y JUNIOR [Torremolinos, Málaga] [9-13/04/2022]

1100243

ANÁLISIS BÁSICO DE PARCIALES 400 ESTILOS O LIBRES

4:43,090

Puntos FINA: 833

Analista:

Analistas RFEN: Arellano, Ruiz, Gay, Lopez, N_Arellano

	t50	t100	t150	t200	t250	t300	t350	t400
ALBA VAZQUEZ RUIZ	30,11	63,99	101,10	137,45	176,44	216,82	250,58	283,09
10/4/2022	30,11	33,88	37,11	36,35	38,99	40,38	33,76	32,51
Porcentaje sobre el tiempo total de la prueba:	10,64 %	11,97 %	13,11 %	12,84 %	13,77 %	14,26 %	11,93 %	11,48 %
CTO. ESPAÑA OPEN ABSOLUTO Y JUNIOR [Torremolinos, Málaga] [9-13/04/2022]	63,99		73,46		79,37		66,27	
	22,60 %		25,95 %		28,04 %		23,41 %	
Sexo: F	137,45				145,64			
	48,55 %				51,45 %			

	t50	t100	t150	t200	t250	t300	t350	t400
DIFERENCIAS CON EL PRIMER PARCIAL DE 50m (s)	30,11	33,88	37,11	36,35	38,99	40,38	33,76	32,51
	0,00	3,77	7,00	6,24	8,88	10,27	3,65	2,40
DIFERENCIAS CON EL PRIMER PARCIAL DE 100m (s)	63,99		73,46		79,37		66,27	
	0,00		9,47		15,38		2,28	

ALBA VAZQUEZ RUIZ - 10/4/2022 - 400 - Est_Ind - 4:43,090

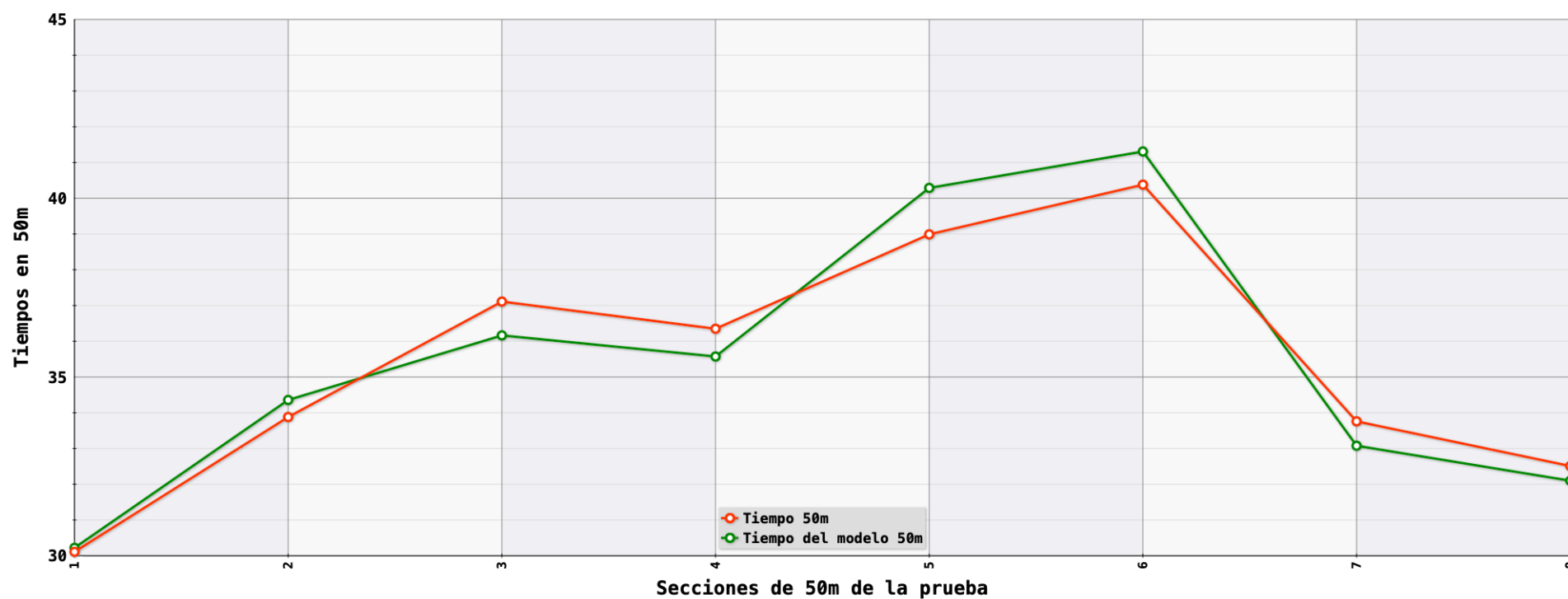

ALBA VAZQUEZ RUIZ - 10/4/2022 - 400 - Est_Ind - 4:43,090

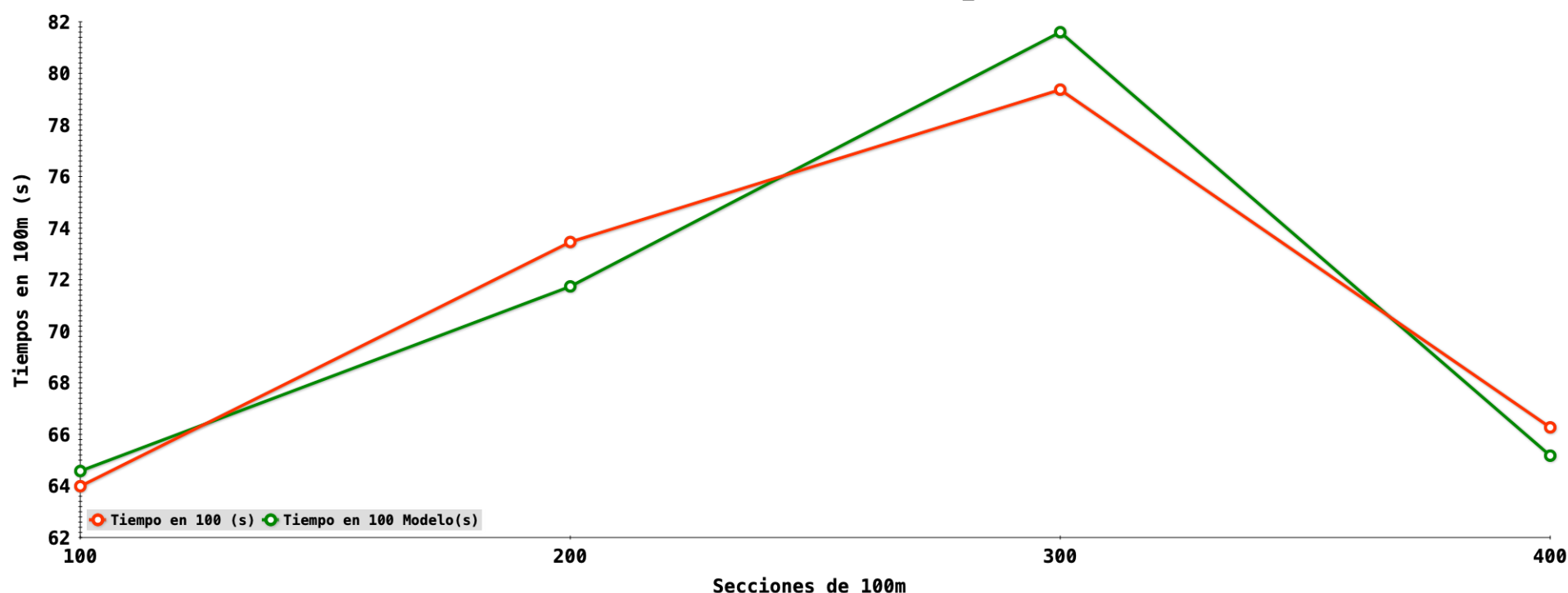

MIREIA BELMONTE GARCIA Est_ind

400

0:04:53,75

Fecha: 10/4/2022

Nº Prueba 15 Serie FinalA Calle 6

Puesto: 6 Sexo F

CTO. ESPAÑA OPEN ABSOLUTO Y JUNIOR [Torremolinos, Málaga] [9-13/04/2022]

1083398

ANÁLISIS BÁSICO DE PARCIALES 400 ESTILOS O LIBRES

4:53,750

Puntos FINA: 746

Analista:

Analistas RFEN: Arellano, Ruiz, Gay, Lopez, N_Arellano

	t50	t100	t150	t200	t250	t300	t350	t400
MIREIA BELMONTE GARCIA	31,13	66,46	106,12	144,26	184,69	226,46	261,46	293,75
10/4/2022	31,13	35,33	39,66	38,14	40,43	41,77	35,00	32,29
Porcentaje sobre el tiempo total de la prueba:	10,60%	12,03%	13,50%	12,98%	13,76%	14,22%	11,91%	10,99%
CTO. ESPAÑA OPEN ABSOLUTO Y JUNIOR [Torremolinos, Málaga] [9-13/04/2022]	66,46		77,80		82,20		67,29	
	22,62%		26,49%		27,98%		22,91%	
Sexo: F	144,26				149,49			
	49,11%				50,89%			

	t50	t100	t150	t200	t250	t300	t350	t400
DIFERENCIAS CON EL PRIMER PARCIAL DE 50m (s)	31,13	35,33	39,66	38,14	40,43	41,77	35,00	32,29
	0,00	4,20	8,53	7,01	9,30	10,64	3,87	1,16
DIFERENCIAS CON EL PRIMER PARCIAL DE 100m (s)	66,46		77,80		82,20		67,29	
	0,00		11,34		15,74		0,83	

MIREIA BELMONTE GARCIA - 10/4/2022 - 400 - Est_ind - 4:53,750

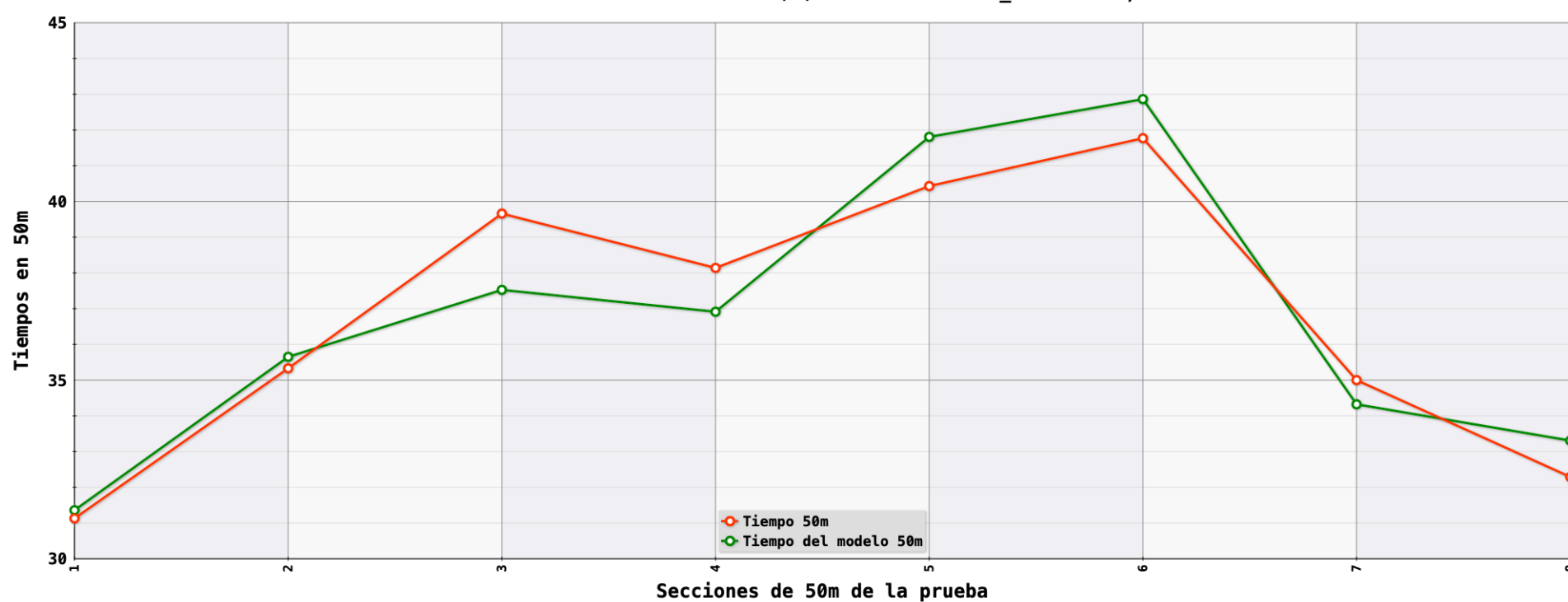

MIREIA BELMONTE GARCIA - 10/4/2022 - 400 - Est_ind - 4:53,750

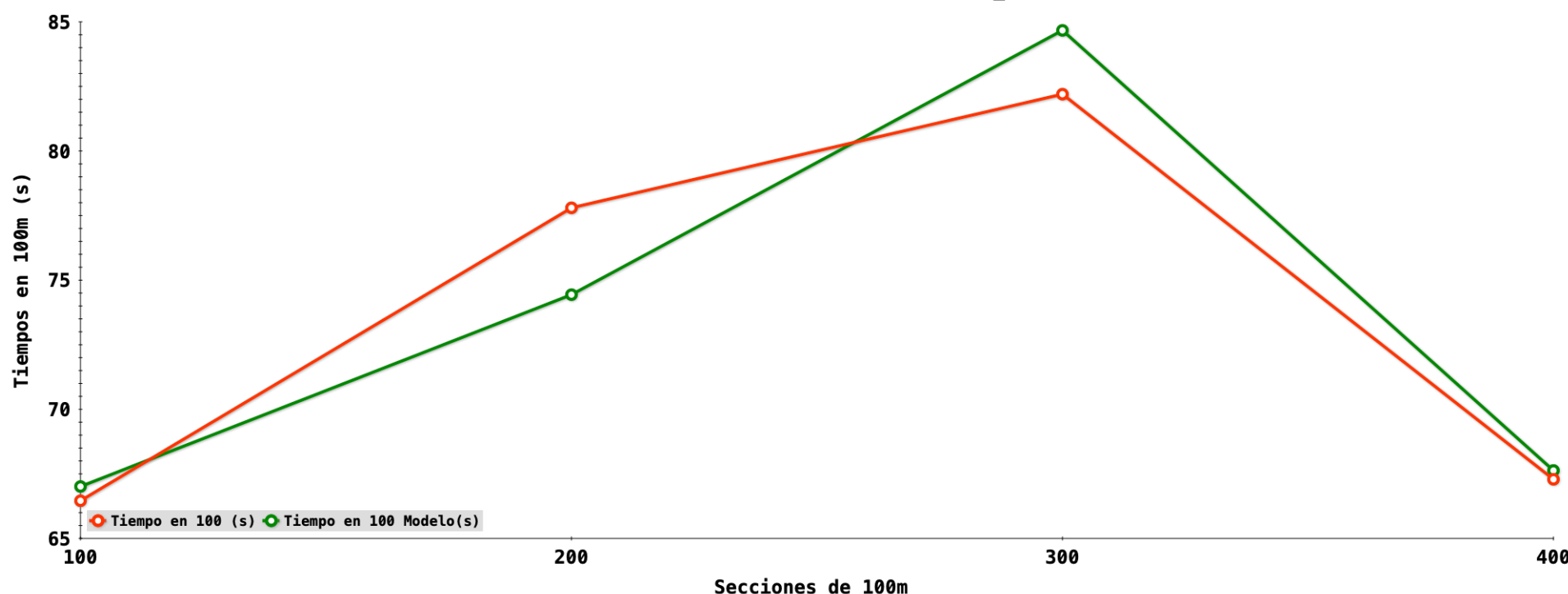

JIMENA PEREZ BLANCO

Est_ind

400

0:04:49,39

Fecha: 10/4/2022

Nº Prueba 15 Serie FinalA Calle 7

Puesto: 3 Sexo F

CTO. ESPAÑA OPEN ABSOLUTO Y JUNIOR [Torremolinos, Málaga] [9-13/04/2022]

1049383

ANÁLISIS BÁSICO DE PARCIALES 400 ESTILOS O LIBRES

4:49,390

Puntos FINA: 780

Analista:

Analistas RFEN: Arellano, Ruiz, Gay, Lopez, N_Arellano

	t50	t100	t150	t200	t250	t300	t350	t400
JIMENA PEREZ BLANCO	30,61	64,98	103,24	139,88	181,79	224,41	257,45	289,39
10/4/2022	30,61	34,37	38,26	36,64	41,91	42,62	33,04	31,94
Porcentaje sobre el tiempo total de la prueba:	10,58 %	11,88 %	13,22 %	12,66 %	14,48 %	14,73 %	11,42 %	11,04 %
CTO. ESPAÑA OPEN ABSOLUTO Y JUNIOR [Torremolinos, Málaga] [9-13/04/2022]	64,98		74,90		84,53		64,98	
	22,45 %		25,88 %		29,21 %		22,45 %	
Sexo: F	139,88				149,51			
	48,34 %				51,66 %			

	t50	t100	t150	t200	t250	t300	t350	t400
DIFERENCIAS CON EL PRIMER PARCIAL DE 50m (s)	30,61	34,37	38,26	36,64	41,91	42,62	33,04	31,94
	0,00	3,76	7,65	6,03	11,30	12,01	2,43	1,33
DIFERENCIAS CON EL PRIMER PARCIAL DE 100m (s)	64,98		74,90		84,53		64,98	
	0,00		9,92		19,55		0,00	

JIMENA PEREZ BLANCO - 10/4/2022 - 400 - Est_ind - 4:49,390

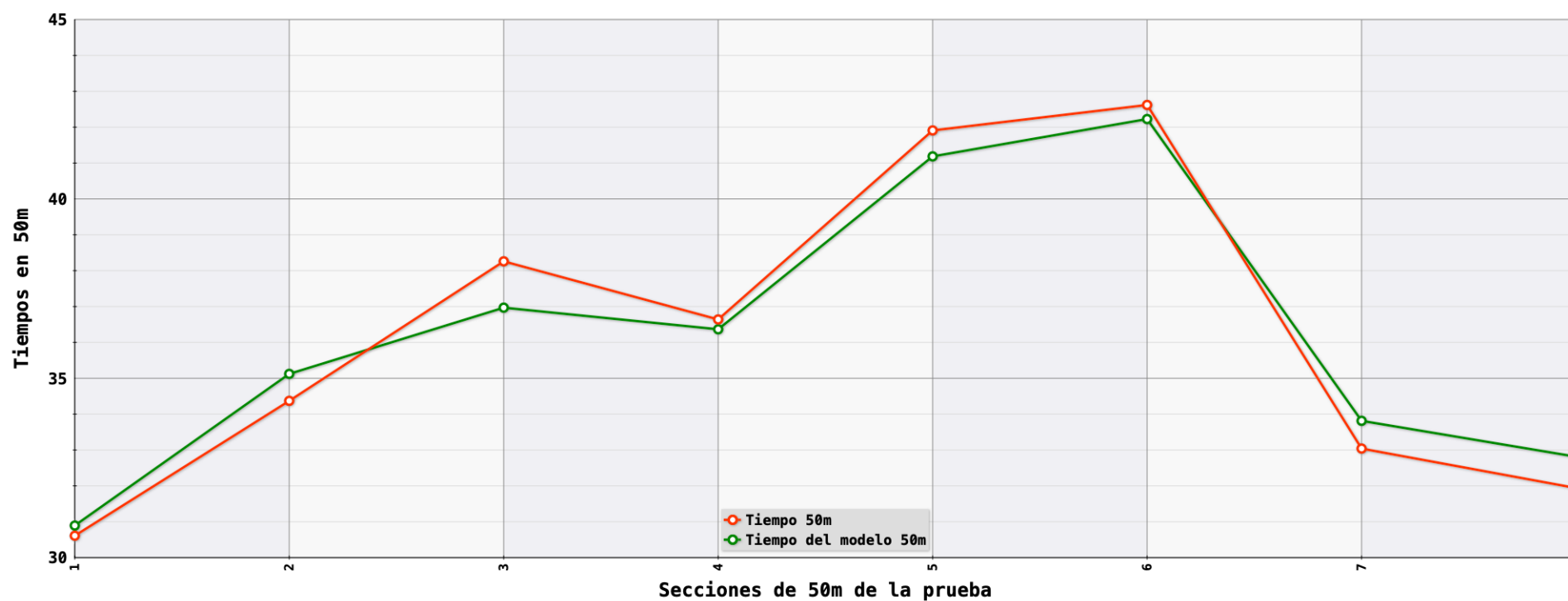

JIMENA PEREZ BLANCO - 10/4/2022 - 400 - Est_ind - 4:49,390

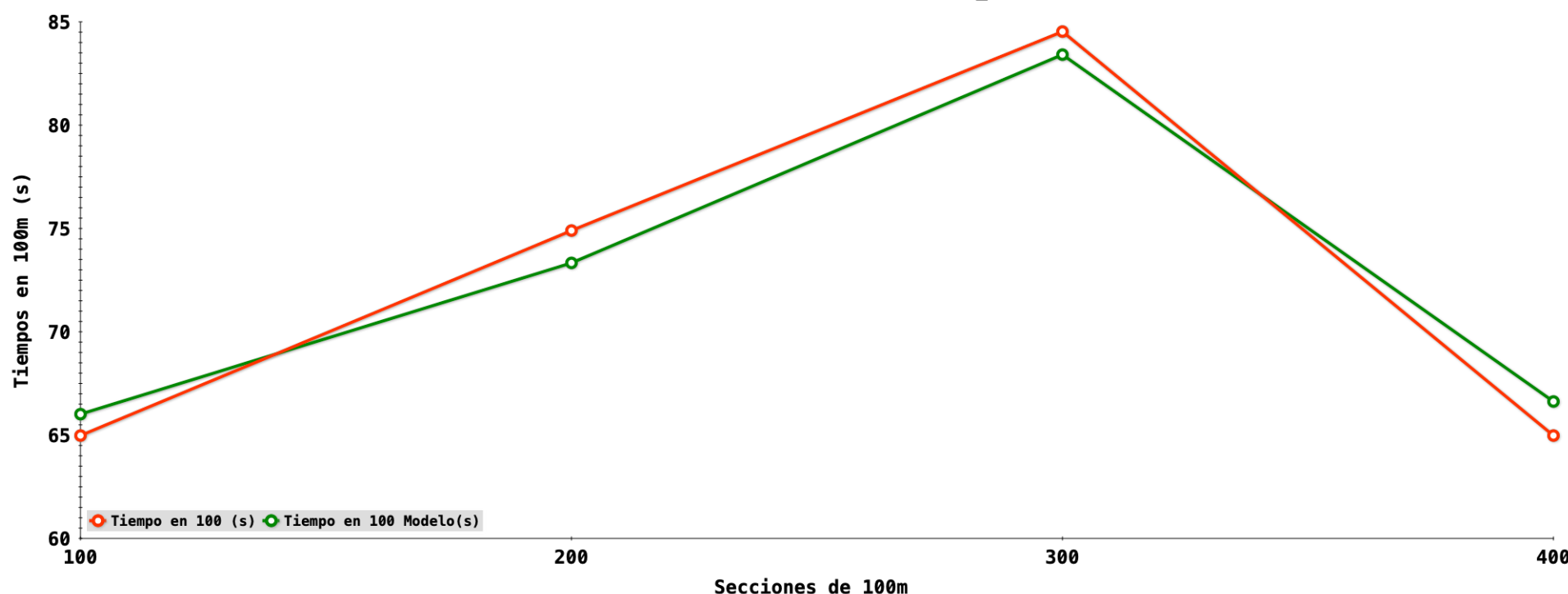

Ana Catarina Monteiro Est_Ind **400** **0:04:53,63**

Fecha: 10/4/2022 Nº Prueba 15 Serie FinalA Calle 8 Puesto: 5 Sexo F
CTO. ESPAÑA OPEN ABSOLUTO Y JUNIOR [Torremolinos, Málaga] [9-13/04/2022]

ANÁLISIS BÁSICO DE PARCIALES 400 ESTILOS O LIBRES

4:53,630

Puntos FINA: 746

Analista:
Analistas RFEN: Arellano, Ruiz, Gay, Lopez, N_Arellano

	t50	t100	t150	t200	t250	t300	t350	t400
	29,72	63,40	103,11	141,23	184,21	226,73	260,82	293,63
10/4/2022	29,72	33,68	39,71	38,12	42,98	42,52	34,09	32,81
Porcentaje sobre el tiempo total de la prueba:	10,12%	11,47%	13,52%	12,98%	14,64%	14,48%	11,61%	11,17%
CTO. ESPAÑA OPEN ABSOLUTO Y JUNIOR [Torremolinos, Málaga] [9-13/04/2022]	63,40		77,83		85,50		66,90	
	21,59%		26,51%		29,12%		22,78%	
Sexo: F	141,23				152,40			
	48,10%				51,90%			

	t50	t100	t150	t200	t250	t300	t350	t400
DIFERENCIAS CON EL PRIMER PARCIAL DE 50m (s)	29,72	33,68	39,71	38,12	42,98	42,52	34,09	32,81
	0,00	3,96	9,99	8,40	13,26	12,80	4,37	3,09
DIFERENCIAS CON EL PRIMER PARCIAL DE 100m (s)	63,40		77,83		85,50		66,90	
	0,00		14,43		22,10		3,50	

- 10/4/2022 - 400 - Est_Ind - 4:53,630

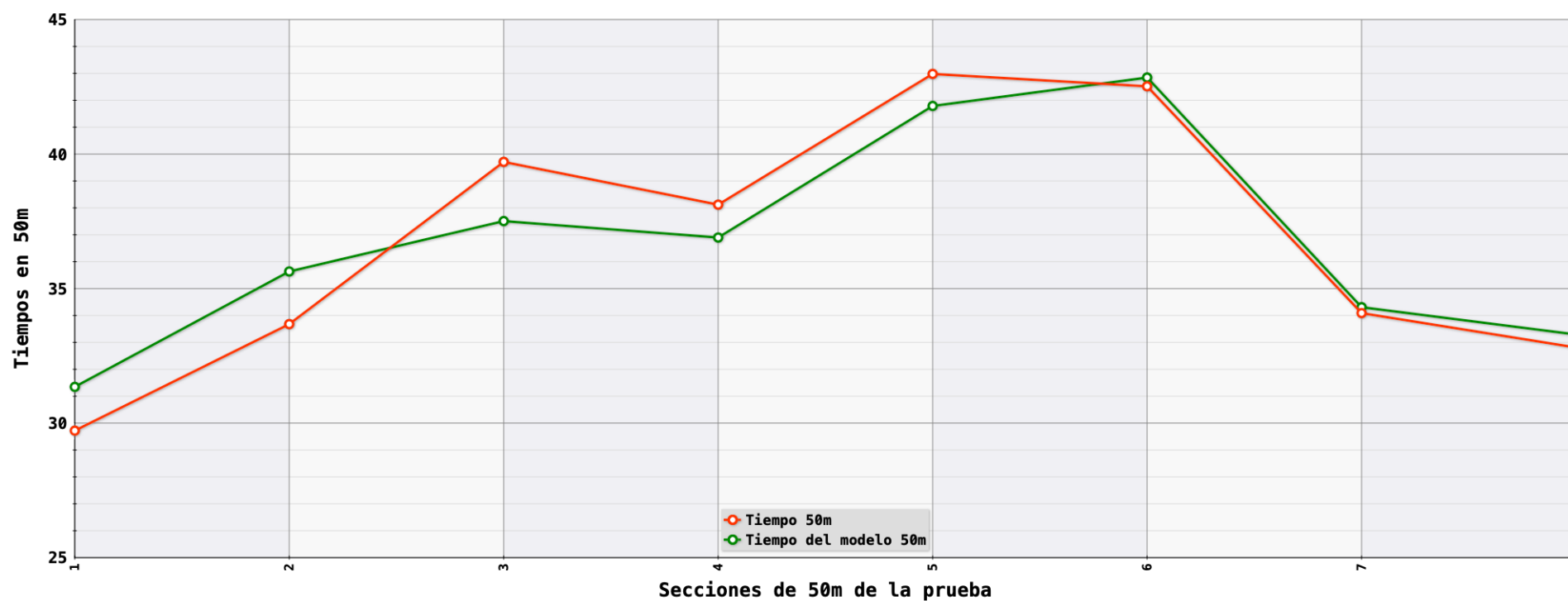

- 10/4/2022 - 400 - Est_Ind - 4:53,630

