COVID19 – 100RFEN

2020, el mayor reto de nuestra historia federativa

1920 - 2020

Rfen AQUATICS

Revista especial de la RFEN en homenaje a todas las víctimas de la pandemia

SUMARIO

JUNIO 2020

www.rfen.es

04 Estado de Alarma

06 Solidarios

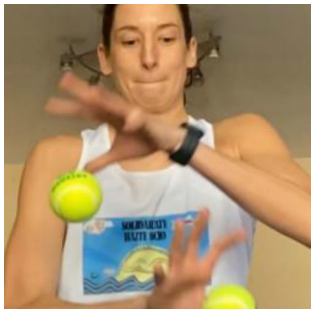

08 Deporte de Salón

10 Vídeo-Tertulias

12 Stop competiciones

14 Se comenta

16 Centenario RFEN

20 Himno acuático

22 La desescalada

24 Revista de Prensa

STAFF:

REAL FEDERACIÓN ESPAÑOLA DE NATACIÓN – 2020
Dirección de Operaciones, Comunicación y Marketing RFEN

Dirección y Edición: Rodrigo Gil-Sabio / Comunicación RFEN
Diseño y Maquetación: Roberto Ortiz Lora
Fotografía: Áreas Deportivas RFEN / © Urban Brother / © Pablo Fernández

TODOS E

Las noticias se iban expandiendo por nuestro país como el propio coronavirus, aunque no podíamos ni soñar lo que estaba a punto de pasarnos. La RFEN estuvo invitada en los Desayunos AS el 9 de marzo, España vencía a la poderosa Serbia en Belgrado y el adelantado WP Tenerife Echeyde-CN Sant Andreu se jugaba el 11M, aunque ya a puerta cerrada.

Antes del anunciado decreto del Estado de Alarma el 14M por parte del presidente del Gobierno, Pedro Sánchez, la RFEN ya había suspendido ese fin de semana las Ligas de Waterpolo y las siguientes semanas de competiciones, paso previo a la cancelación definitiva de la Temporada 2019-2020. Después, en modo teletrabajo, todas las áreas federativas establecieron protocolos de gestión que mantienen hoy al cierre de esta revista.

MENSAJE INSTITUCIONAL DE FERNANDO CARPENA, PRESIDENTE RFEN:

"Me dirijo a todos y a todas para enviaros, en mi nombre y en el de la Junta Directiva de la Federación, un mensaje de ánimo y, cómo no, también de concienciación. En muy pocos días, desgraciadamente, nuestras vidas han cambiado, no creíamos que podía pasar, pero sí, ha sucedido. Ha entrado el dichoso coronavirus y ahora, la verdad, toca reaccionar.

Yo diría que no dejemos que nuestras y vuestras ilusiones se desvanezcan. Tampoco que los objetivos, nuestros objetivos, se diluyan porque, insisto, toca reaccionar. Estoy convencido de que esto va a ser una pausa, pero una pausa que durará más o menos en función de nuestra implicación, de la implicación de todos los ciudadanos.

Yo diría, haciendo un símil, que es como una lesión, pero en este caso es una lesión colectiva que necesita de una respuesta colectiva. En este sentido no me queda más remedio que apelar a vuestra conciencia, a vuestro sentido de la responsabilidad. Porque, ya sabéis, vale de poco en este caso que uno lo haga, que uno lo cumpla, que uno acepte las recomendaciones, si los otros no lo hacen.

Los expertos nos han recomendado cómo actuar y nos dicen que la clave, y ellos saben de esto, es el aislamiento. Aislamiento que es duro, un aislamiento que sin duda hay que hacerlo, debemos hacerlo. Por cierto, #YoMeQuedoEnCasa, espero que tú también. Nos vemos pronto".

EN CASA

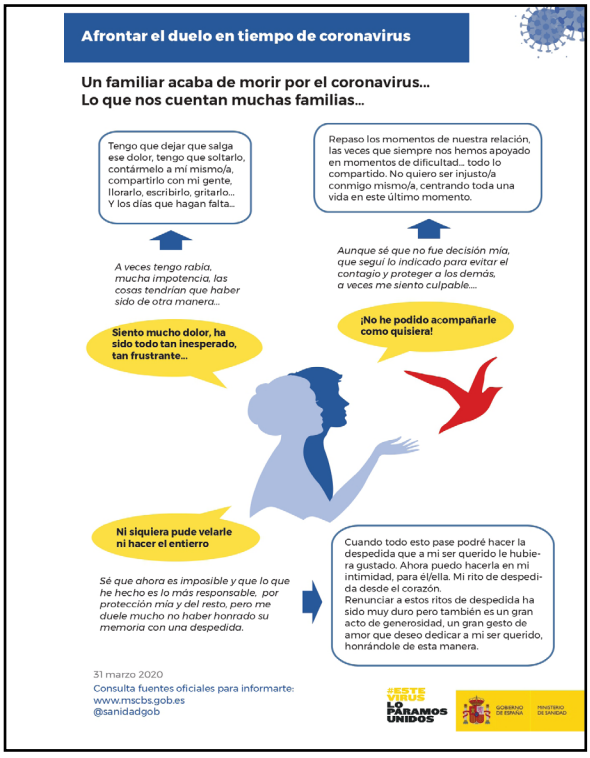

Afrontar el duelo en tiempo de coronavirus

Un familiar acaba de morir por el coronavirus...
Lo que nos cuentan muchas familias...

Tengo que dejar que salga ese dolor, tengo que soltarlo, contármelo a mí mismo/a, compartirlo con mi gente, llorarlo, escribirlo, gritarlo... Y los días que hagan falta...

A veces tengo rabia, mucha impotencia, las cosas tendrían que haber sido de otra manera...

Siento mucho dolor, ha sido todo tan inesperado, tan frustrante...

Repaso los momentos de nuestra relación, las veces que siempre nos hemos apoyado en momentos de dificultad... todo lo compartido. No quiero ser injusto/a conmigo mismo/a, centrando toda una vida en este último momento.

Aunque sé que no fue decisión mía, que seguí lo indicado para evitar el contagio y proteger a los demás, a veces me siento culpable...

¡No he podido acompañarle como quisiera!

Ni siquiera pude velarle ni hacer el entierro

Sé que ahora es imposible y que lo que he hecho es lo más responsable, por protección mía y del resto, pero me duele mucho no haber honrado su memoria con una despedida.

Cuando todo esto pase podré hacer la despedida que a mi ser querido le hubiera gustado. Ahora puedo hacerla en mi intimidad, para él/ella. Mi rito de despedida desde el corazón.
Renunciar a estos ritos de despedida ha sido muy duro pero también es un gran acto de generosidad, un gran gesto de amor que deseo dedicar a mi ser querido, honrándole de esta manera.

31 marzo 2020
Consulta fuentes oficiales para informarte:
www.mscbs.gob.es
@sanidadgob

#ESTE VIRUS LO PARAMOS UNIDOS
GOBIERNO DE ESPAÑA MINISTERIO DE SANIDAD

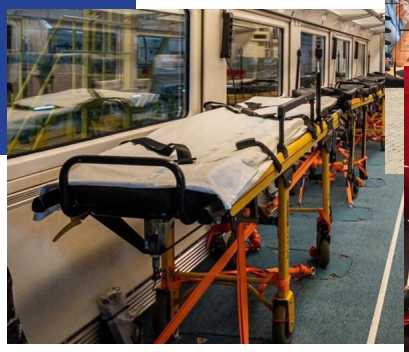

PREMAAT
SEGUROS Y AHORRO

NUESTROS SPONSORS

Muchas empresas se han volcado en apoyo a las víctimas de la pandemia. Y, en concreto, nuestros sponsors RFEN. Si hay algo de lo que podemos estar más que orgullosos en la RFEN es de nuestros compañeros de viaje.

Nuestros patrocinadores han mostrado, con sus gestos y acciones, ese lado solidario que habitualmente no se ve pero que con la crisis sanitaria española y mundial a causa de la Covid-19 (Coronavirus) ha salido a la luz. Por tanto, solo tenemos una palabra, pero con mayúsculas, que resume nuestro sentimiento: GRACIAS. #EsteVirusLoParamosTodos

Nuestro sponsor oficial PREMAAT, ante la excepcionalidad de la situación, estimó "reducir la franquicia de la prestación para los supuestos de COVID-19. Hercotex puso a disposición todas sus instalaciones de Boadilla del Monte y su "taller de confección para la fabricación de mascarillas". Marco Aldany donó unos 10.000 guantes, unas 50.000 toallas desechables, unas 10.000 batas y unas 10.000 capas. Viena Capellanes, con su lema "Viena son las personas" instaló en IFEMA un Food Bus para ayudar a todo el personal sanitario además de repartir menús a 800 niños de 74 municipios de la Comunidad de Madrid.

Por su parte, nuestro transporte oficial Iberia, junto a su ONG Mano a Mano, la Consejería de Sanidad de la CAM, ALAER y @samur_pc han donado al hospital de campaña de IFEMA "más de 6.000 edredones, así como un millar de fundas y almohadas, entre otras necesidades como kits de higiene personal. Y 5.600 batas sanitarias al Hospital Gregorio Marañón". Además de su operativo de vuelos solidarios a China. RENFE, durante todo el Estado de Alarma, ofreció acceso gratis a sus trenes para viajar por motivos laborales a médicos, ATS y personal de enfermería o laboratorio que tenía que desplazarse diariamente.

Althaia puso sus hospitales privados a disposición de la sanidad pública, siendo uno más en esta punta de lanza, sin olvidar del trabajo incansable y personal de LaLigaSportsTV, Astralpool Fluidra, Globalia, Loterías de Estado, Speedo, Turbo, Erreà, Galenika cosmetics, Kyrocream, Finisher, KTTAPE Europe, Topsec, Medi, Termiadeep, nuestra host city Yamaguchi-JAP y nuestro RSC, la Asociación Española Contra el Cáncer.

Brazadas contra el virus

Un mes antes contrajo el Covid-19, por eso su último reto alcanzó unos tintes heroicos. La RFEN habló con él. Esta es la historia de Pablo Fernández, que no solo ha puesto su cuerpo y su mente al límite, sino que además lo ha hecho con un fin solidario ante la pandemia. A principios de mayo estuvo más de un día entero nadando en una piscina de 5x3 metros -un 'charco' (aunque de alta tecnología y modo contra-corriente, vamos) dando vueltas y vueltas. El reto psicológico más duro para un hombre que lleva nadando toda su vida y también en algunas de las zonas más abiertas, espectaculares y exóticas del planeta.

Es otra natación, alejada de las piscinas de competición, las gradas llenas, las corcheras y los cronos -pero natación, al fin y al cabo-, y más en tiempos de vida confinada. Pablo no solo es el deportista que más rápido nadó 100 km en aguas abiertas, también lo hizo en otra ocasión con grilletes en los pies (5 km), cerca de cocodrilos, sabiendo que pueden acecharle los tiburones... No intenten imitarle, por si acaso.

Un buen día de marzo, casi coincidiendo con el Estado de Alarma, pasó de estar con fiebre y no poder levantarse de la cama -*"estuve en contacto con un positivo por covid-19 y durante dos semanas tuve fiebre, pérdida de olfato, tos, vómitos y no podía hacer deporte"*-, a instalar una piscina con turbina en Villaverde (Madrid) porque *"tenía mono después de 15 días sin poder nadar"*. Dos meses después, y 25 horas seguidas nadando, reto conseguido.

DEPORTE

Nada más decretarse el Estado de Alarma, la RFEN estuvo en contacto directo con todas las Federaciones Autonómicas (FFAA). De una de ellas, la Valenciana, salió un interesante documento denominado Guía de recomendaciones para uso general de los deportistas en estas circunstancias de excepcionalidad. También muy destacables las Pautas y Consejos (DiarioDeportistaEnCasa) de la psicóloga del PROAD-CSD, Sandra Tabasco.

Los deportistas empezaban a entrenar en casa -en el salón, en la terraza, en el patio... en cualquier sitio de más de 2 metros cuadrados- para mantener cierto tono físico. Eso sí, bajo las directrices en todo momento, en el caso de los internacionales, de los staffs técnicos RFEN. Se crearon interesantes coreografías telemáticas que llamaron la atención de los Medios, y la historia cobró más protagonismo que nunca, con hemerotecas y videotecas de grandes hitos y estrellas ya casi olvidadas.

DE SALÓN

ESPAÑA
DOMYOS
Te llenamos la nevera de comida casera
GRACIAS HÉROES
SUPERAREMOS ESTO
JUNTOS
Rfen

VENTANA A

Ingente actividad de C
Escuela de Entrenadore

Mientras los deportistas entrenaban en casa durante casi tres meses, las diferentes áreas RFEN se las ingeniaron no solo para mantener el contacto entre sus miembros (Zoom, Whereby, Skype, Teams... todo valía con tal de comunicarse) sino también ofrecer contenidos de valor y protagonistas inesperados en situación normal.

Las áreas deportivas invitaron a muchos especialistas incluso de otras disciplinas, la Escuela Nacional de Entrenadores realizó un gran esfuerzo de difusión en RRSS de sus cursos e invitados on line, y el Área de Comunicación RFEN instauraba sus chats de Instagram con Xavi Torres y deportistas actuales de la RFEN, además del trabajo imprescindible de áreas de gestión interna de la institución.

Así, fueron invitados los Bob Bowman, Bill Sweetenham, Alan Lynn, Michael Bohl, Stèphane Lecat, Janet Evans, Bruno Hortelano, Santiago Segura (sí, sí, el actor y director de cine), Fernando Rivas, Félix Sanz, Jordi Ribera, 'Richi' Serrés, Javi Argüelles, Vicky Pons, Antonio Sánchez, Olaf Wildeboer, Fernando Oliveri, Juanjo Brau, Jesús Rivilla, Matteo Giunta, Domenico Rinaldi, Xabi Etxaniz, Dario Di Fazio, Tim Kerrison, Blanca de la Fuente, Jesús del Moral, Jessica Vall, Bea Ortiz, Berta Ferreras, Alberto Martínez, Nico García Boissier, Cata Corró, Clara Espar, Raúl Arellano, Íñigo Mújica... Disculpas si nos dejamos a alguno.

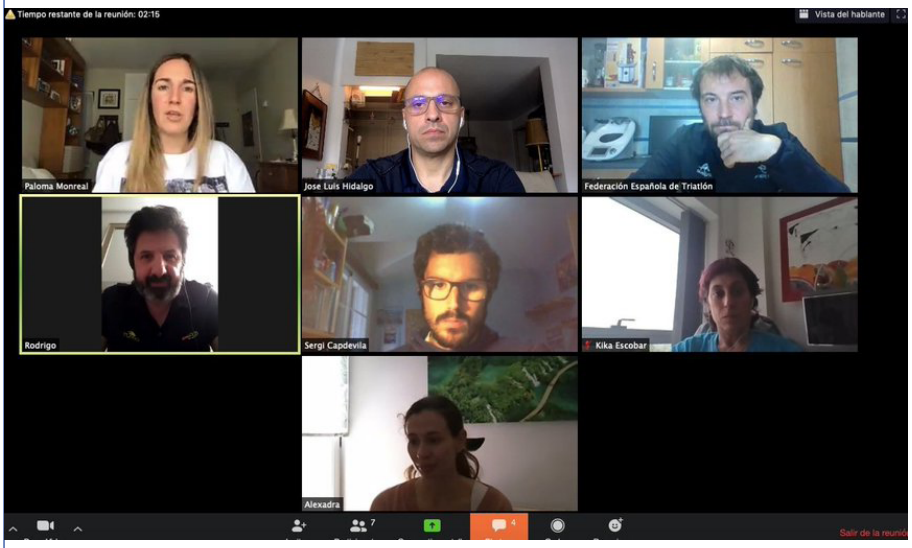

AL MUNDO

ursos telemáticos de la
es y las Áreas Deportivas

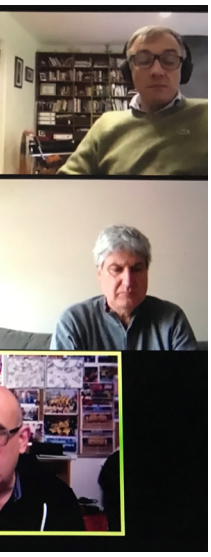

AGUAS CLA

Martes, 24 de marzo. Tras las ruidosas voces de varios puntos del planeta que reclamaban e XXXII Juegos Olímpicos de Tokyo 2020, última prueba del calendario internacional -y la más tra que se resistía a cambiar sus fechas, finalmente se acordó a aplazarlos a 2021, en concreto agosto, a causa de la crisis sanitaria mundial provocada por la Covid-19 (Coronavirus).

El aplazamiento de los Juegos Olímpicos de la era moderna supone una noticia histórica e evento -a lo largo de más de un siglo de historia- solo había sido aplazado en los años 1916, de la I y II Guerra Mundial.

Como fichas de dominó, cayeron del calendario relevantes pruebas FINA y LEN -debían cel Campeonatos de Europa de Budapest de Natación, Aguas Abiertas, Artística y Saltos, además ticiones RFEN 2019-2020, decisiones complejas para todos los miembros de nuestra familia

AUSURADAS

l aplazamiento de los
ascendente también-
del 24 de julio al 9 de

insólita, ya que este
1940 y 1944 a causa

ebrarse en mayo los
s de nuestras compe-
acuática.

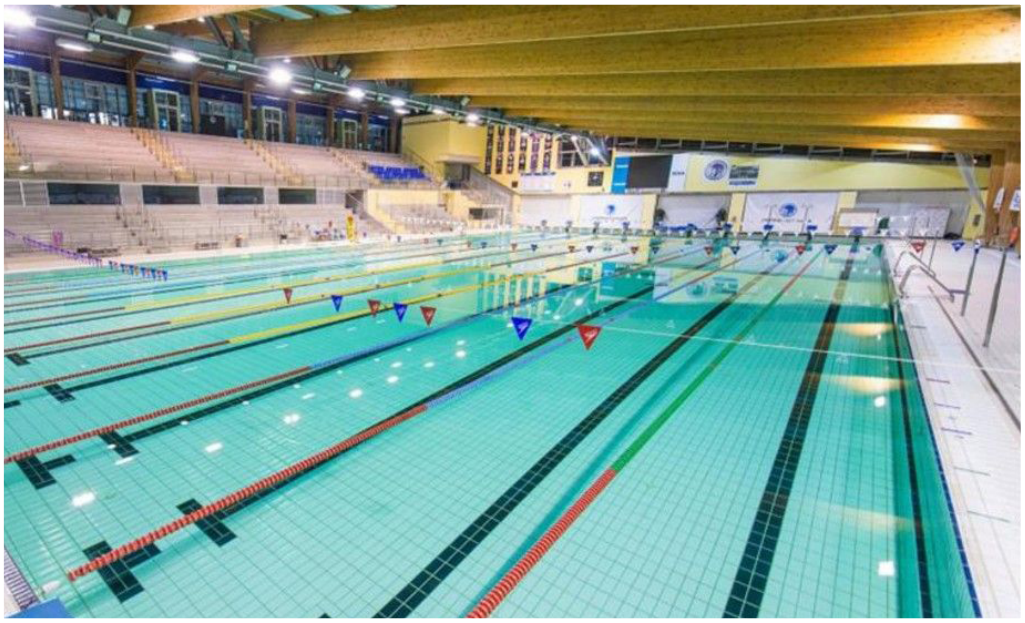

FRASES EN

POLI BAÑOS
Árbitra internacional de WP

"Para los sanitarios en primera línea, el daño emocional será permanente"

CATA CORRÓ
Nadadora internacional

"Este aplazamiento me deja una pequeña rendija; Lucharé por estar en Tokyo"

FRED VERGNOUX
Head Coach RFEN

"Hay que abrir la piscina ya. Una semana sin agua es un mes perdido"

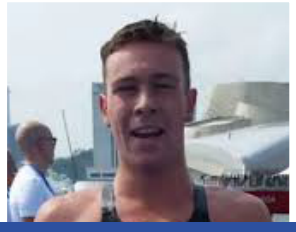

ALBERTO MARTÍNEZ
Olímpico de Aguas Abiertas

"Durante el confinamiento entrené muchas horas al día, más de cinco"

PANDEMIA

JESSICA VALL
Medallista internacional

"Me encanta entrenar pero me angustia pensar cómo será la nueva normalidad"

ÁLVARO GRANADOS
Subcampeón mundial WP

"Esperemos que no se pierdan esas sensaciones tan buenas que estábamos teniendo"

BERTA FERRERAS
Natación Artística

"Un confinamiento separada de mi familia porque todos ellos están en oficios de riesgo"

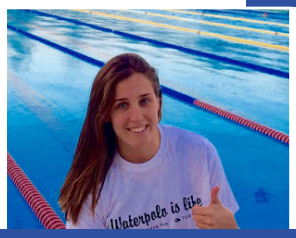

CLARA ESPAR
Subcampeona mundial WP

"Por suerte, tuve a mi hermana (Anni) conmigo en el confinamiento; me siento afortunada"

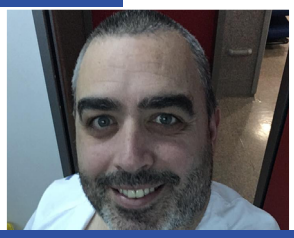

VÍCTOR GONZÁLEZ
Presidente Fed. Asturiana

"Volver al agua es un gran paso. Esperamos poder marcar pautas de gestión"

CUMPLIMO

La Real Federación Española de Natación llegó, el 19

La Real Federación Española de Natación cumple este 19 de abril de 2020 nada menos que 100 años

EL 19 DE ABRIL DE 1920, HOY HACE JUSTO 100 AÑOS, NUESTROS ‘ ABUELOS’ FUNDARON UNA INSTITUCIÓN QUE LLAMARON FEDERACIÓN ESPAÑOLA DE NATACIÓN AMATEUR (FENA). SI LOS CUADRADA, COLLARDÍN, VILAMALA, BERNALDO, MARTÍ... LEVANTARAN HOY LA CABEZA NO SE CREERÍAN QUE EN VEZ DE ESTAR CELEBRANDO UNA FIESTA DEL CENTENARIO RFEN POR TODO LO ALTO EN EL DECANO CN BARCELONA, TENDRÍAMOS UNA PANDEMIA MUNDIAL CON MILES DE MUERTOS Y CONTAGIADOS POR UN VIRUS LETAL QUE NOS CONFINA EN LAS CASAS.

POR ESO, Y POR RESPETO A ELLOS Y TODOS A TODOS LOS QUE SE NOS ESTÁN YENDO EN ESTA DURA BATALLA, NO PODEMOS BRINDAR EN ESTE DÍA PERO QUEREMOS DAR LAS GRACIAS A TODAS Y CADA UNA DE LAS PERSONAS QUE A LO LARGO DE UN SIGLO HAN CONSTRUIDO ESTE GRAN EDIFICIO DE LOS DEPORTES ACUÁTICOS EN ESPAÑA. AHORA, ESTAMOS JUGANDO EL PARTIDO DE NUESTRAS VIDAS Y VAMOS A GANARLO, POR NUESTROS PIONEROS, POR LO QUE HEMOS CONSTRUIDO, POR TODOS. A DARLO TODO, A SALIR DE ESTA, A ESCRIBIR EL PRIMER REGLÓN, Y EL SEGUNDO, Y EL TERCERO, DE LOS PRÓXIMOS CIEN AÑOS. NO DECAIGAS, LUCHA ¡GRACIAS DE CORAZÓN!

REAL FEDERACIÓN ESPAÑOLA DE NATACIÓN, 19 de abril de 2020 (00:00h)

OS LOS 100

de abril de 2020 y en plena pandemia, al siglo de vida

FUNDACIÓN DE LA FENA

En plena pandemia publicamos un artículo de Ramiro Cerdá Gómez, coordinador del Libro del Centenario RFEN, fruto de su propia investigación en el Archivo de la Subdelegación de Gobierno en Barcelona durante 2019. En él relata los prolegómenos y la fundación, el 19 de abril de 1920, de la conocida entonces como Federación Española de Natación Amateur (FENA) y datos precisos sobre sus pioneros.

Desde 1907, se venían disputando Campeonatos de España de Natación y Waterpolo organizados por el Club Natación Barcelona. También habían sido fundados el Club Natación Athlètic (1913) y el Club Natación Sabadell (1916), que participaban en los Campeonatos antes citados, así como núcleos de natación en Guipúzcoa (sede Fortuna, de San Sebastián) y en Alicante.

Todos ellos iniciaron conversaciones para la Fundación de la Federación Española, y así, el día 19 de abril de 1920 a las 18:30 horas, en la calle Bailén nº24, bajo, local profesional de Don Gerardo Collardín y a tal efecto asistieron representantes del CN Barcelona, CN Sabadell y CN Athlètic, ésta quedó constituida y presentó los Estatutos por los que se regiría la F.E.N.A., y que fueron aprobados por unanimidad.

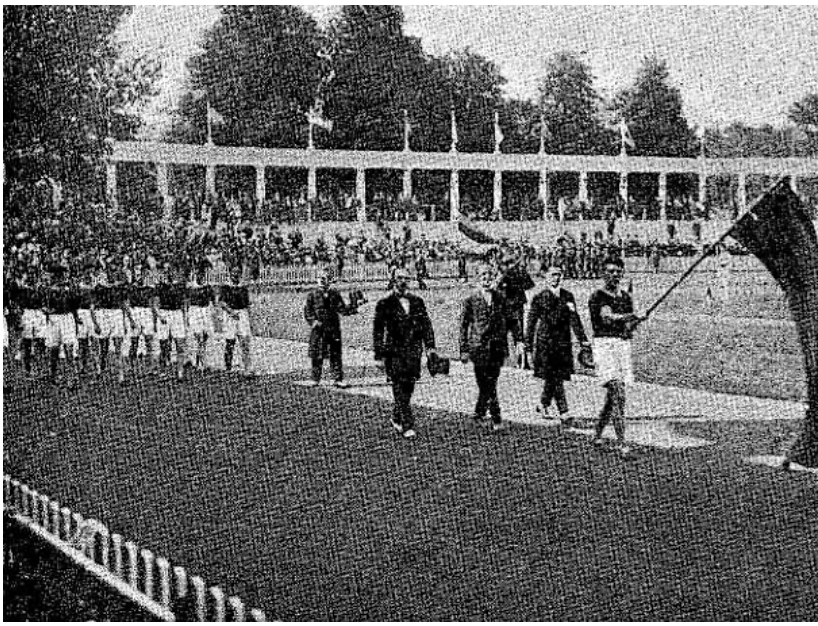

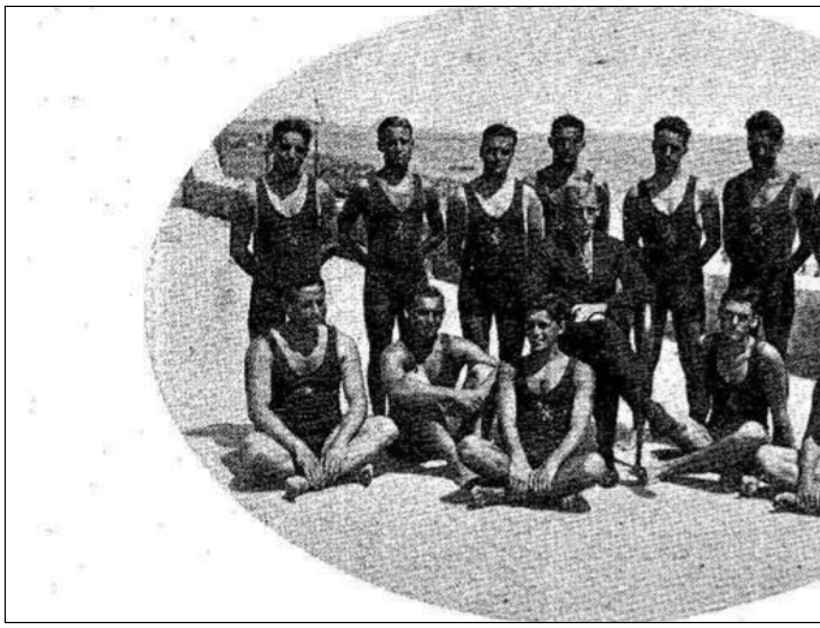

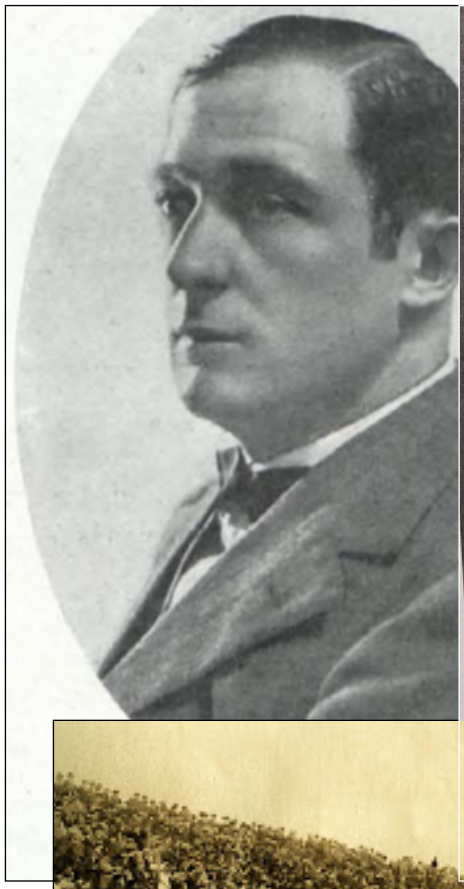

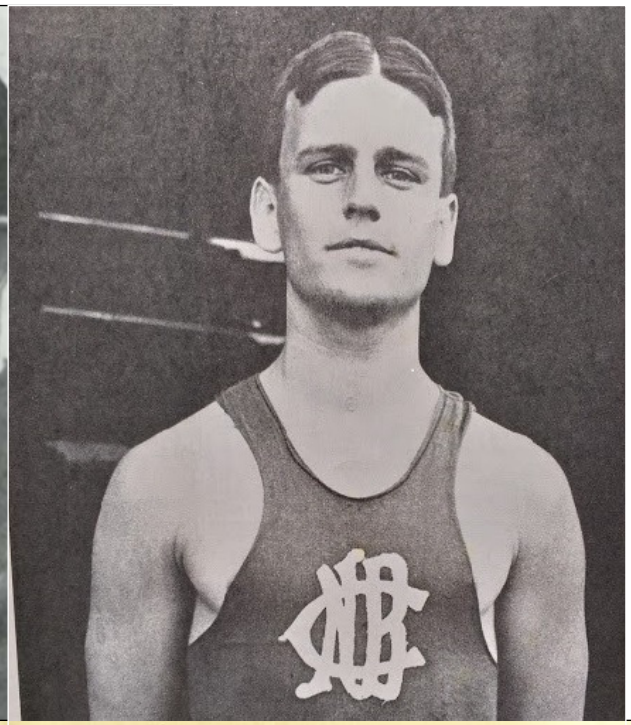

EPSON

YO SOY COM

En plena pandemia, y Centenario, se produjo el esperado lanzamiento de la canción del Centenario Rfen Aquatics YO SOY COMO EL AGUA de Urban Brother (Igor Alejandro & Alberto Heras), un canto a la esperanza en estos oscuros tiempos de coronavirus, ya que además lo que se recaude en las descargas de los markets irá destinado a las familias de las víctimas del coronavirus.

Una canción en la que han colaborado en su promocional deportistas señeros como Gemma Mengual, David Meca, Joanllu Pons, Jessica Vall, Maica García, Miguel de Toro, Berta Ferreras... y todos a los que agradecemos que la hayan tarareado y hecho suya.

Puedes escuchar el VIDEOCLIP con la canción completa en:

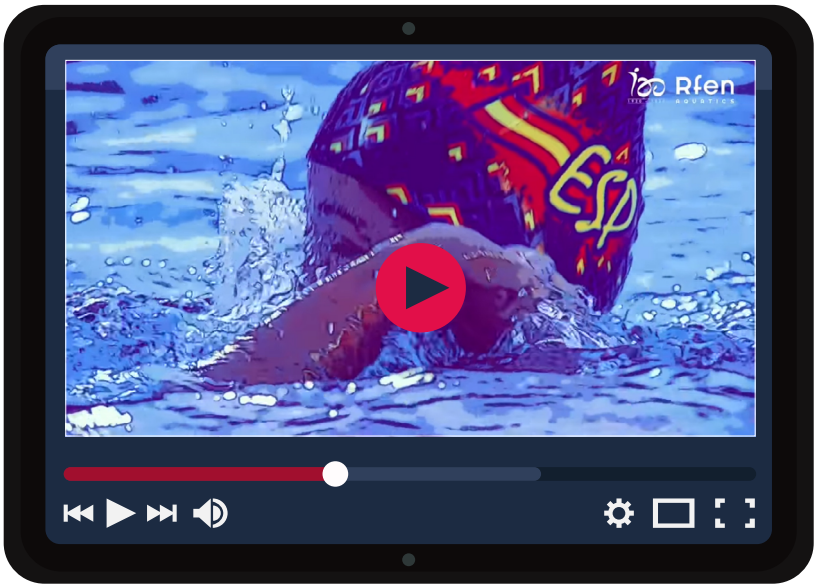

¡Disfrútala!

MO EL AGUA

Yo Soy Como el Agua

Para poder ganar
Hay que saber perder
Si buscas reconocimiento
Machácate el entrenamiento
El mundo es emoción
Saluda al ganador
Si vuelas por el firmamento
Aprende a competir primero
Y yo soy como el agua
Que besa a la montaña
Yo nado contra el viento
Yo me enamoro
De un sentimiento
Hay hombres y mujeres
Que unidos son más fuertes
Que sienten ese orgullo
De ser más grandes
De buena gente
Y yo soy como el agua
Que rompe las montañas
Puedo prometer
Que al salir el sol
Vamos a luchar
Y yo soy como el agua
Que rompe las montañas
Y tú lo sabes bien
Que aunque sé perder
Vamos a ganar
Porque yo soy un centenario
Camino por el agua
Vuelo por el escenario
Vámonos todos
A jugar con feeling
Que el mundo ya te sigue
Y vas representando a tu país con sentimiento
Yo soy un club (Somos los hombres, las mujeres)
Yo soy entrenador (Somos agua)
Soy preparador (Somos viento y fuego)
Soy Olímpico (Somos el orgullo y la diversidad)
Somos jóvenes que quieren y pueden ganar
Y yo soy como el agua
Que rompe las montañas
Puedo prometer
Que al salir el sol
Vamos a luchar
Y yo soy como el agua
Que rompe las montañas
Y tú lo sabes bien
Que aunque sé perder
Vamos a ganar
Hasta la eternidad

Vamos a trabajar
Vamos guerreros y guerreras
No hay límites ya no hay fronteras
El mundo es emoción
Saluda al ganador
Si vuelas por el firmamento
Aprende a competir primero
Y yo soy como el agua
Que besa a la montaña
Yo nado contra el viento
Yo me enamoro
De un sentimiento
Hay hombres y mujeres
Que unidos son más fuertes
Que sienten ese orgullo
De ser más grandes
De buena gente
Y yo soy como el agua
Que rompe las montañas
Puedo prometer
Que al salir el sol
Vamos a luchar
Y yo soy como el agua
Que rompe las montañas
Y tú lo sabes bien
Que aunque sé perder
Vamos a ganar
Hay que vivir, hay que soñar
Verás la recompensa
Que tu esfuerzo te traerá
Serás como una gota de agua
Que alegra la mañana
Despierta mis sentidos
Y me alegra el corazón
Yo voy nadando
Be water warriors
Voy trabajando
Pero es que cuando estoy soñando
El tiempo se me va volando
Y yo soy como el agua
Que rompe las montañas
Puedo prometer
Que al salir el sol
Vamos a luchar
Y yo soy como el agua
Que rompe las montañas
Y tú lo sabes bien
Que aunque sé perder
Vamos a ganar
Y yo soy como el agua
Vamos a luchar
Y yo soy como el agua
Vamos a ganar
Y yo soy como el agua

ATENCIÓN

Vocablos como fase, desconfinamiento, mascarillas o desescalada se han convertido en la jerga habitual de la población española. Tras más de dos meses en casa, en la mañana del 18 de mayo, y dentro del proceso de desescalada del Estado de Alarma, los Centros de Alto Rendimiento Deportivo (CAR) de nuestro país abrían sus puertas para que los Deportistas de Alto Nivel (DAN) pudiesen reemprender sus entrenamientos en sus instalaciones.

La natación española poco a poco se ponía en marcha de nuevo, en parte gracias a que Fluidra lideró el estudio de no transmisión de Covid-19 en las piscinas, corroborado por el CSIC y que sirvió de pauta en el GTID para que se rectificase la normativa aplicable a las piscinas en la desescalada.

Es verdad que fue una apertura muy limitada. De hecho, la natación española realizó una campaña por sentirse desatendida en la desescalada, solicitando al Gobierno la apertura inmediata de las piscinas en la Fase 1 y la revisión del injustificable aforo actual de un nadador/a por calle en el uso deportivo de las piscinas en la Fase 2. Hablamos de nuestros 70.000 federados, integrados en más de mil clubes deportivos, y de un colectivo de 1.000.000 practicantes de la natación en España que hacen uso de las piscinas para la práctica deportiva saludable y el aprendizaje de la natación.

l, ABIERTO

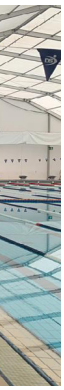

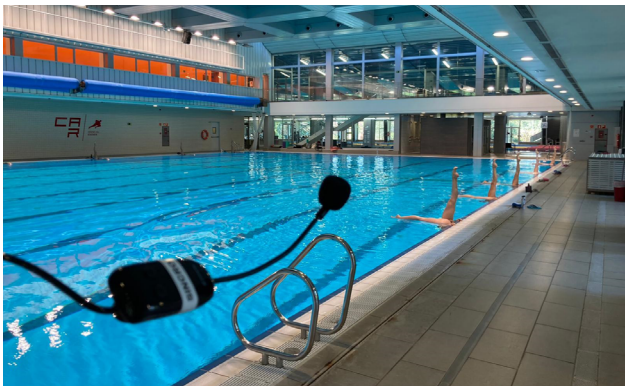

>> REVISTA DE PRENSA

GRACIAS POR E

Modo avión activado

NATACIÓN

La FINA y Fukuoka ya conversan para mover el Mundial

"Queremos garantizar el éxito de nuestra competición", comentó la federación de internacional de natación. El Mundial debía celebrar en julio de 2021.

Alberto Martínez @super_martinez
25/03/2020 12:10

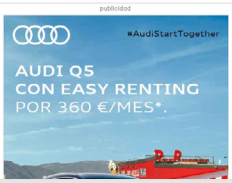

ABC DEPORTES

NATACIÓN

«Me da más miedo ir al supermercado que entrenar en una piscina»

- La natación reclama al Gobierno una solución que les permita entrenar cuanto antes en el agua y les equipare al resto de deportes

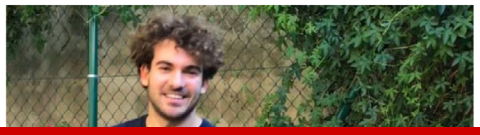

Alberto Martínez, ante Tokio2020, pide piscina o permiso para nadar en el mar para entrenarse

"Del entrenamiento que suelo hacer apenas estaré completando una cuarta parte, si llega, y nada de agua, así es complicado", explica.

EFE
Actualizado a: 18/03/2020 11:42

SIGUE TU INSTINTO
BONO DE BIENVENIDA DE HASTA 150€
REGÍSTRATE

MUNDO DEPORTIVO

Felipe Perrone: "Antes que Tokio, la salud"

El capitán de la Selección Española de Waterpolo se las ingenia como puede para seguir entrenando

31/03/2020 · 06:00

Polideportivo

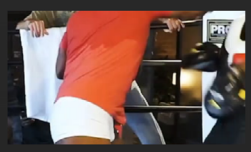

/ POLIDEPORTIVO
El entrenamiento de Tyson a un ritmo frenético

/ POLIDEPORTIVO
Los médicos dan el parte de Alex Zanardi
21/06/2020 · 12:59

/ POLIDEPORTIVO
Alex Zanardi sigue crítico tras el accidente

JUEGOS DE TOKIO

Abe: "Mantenemos la idea celebrar los Juegos de for completa"

El primer ministro de Japón contestó de esta forma a las palabras del Bach, que dejó caer la cancelación de los Juegos si no se celebran en

EFE
25/05/2020 14:04

LA VANGUARDIA | Deportes

Directo Coronavirus: nueva normalidad en España

Dani López Pinedo: "Se fuertes dentro de un a

Natación | Noticias | Mundial de Natación 2019 | Waterpolo

Natación Artística • Utilizan esta vía de contacto para trabajar al u

El equipo español de natac se entrena en cuarentena...

Efe

1 Comentar

PUBLICIDAD

NUEVO

LA RAZÓN

GENTE

Mireia Belmonte: "Si la va quiero que la gente pueda

La campeona olímpica ha lanzado un reto para sum Federación Española del Banco de Alimentos (Fesba

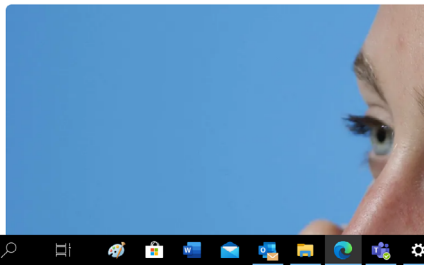

ESCUCHARNOS

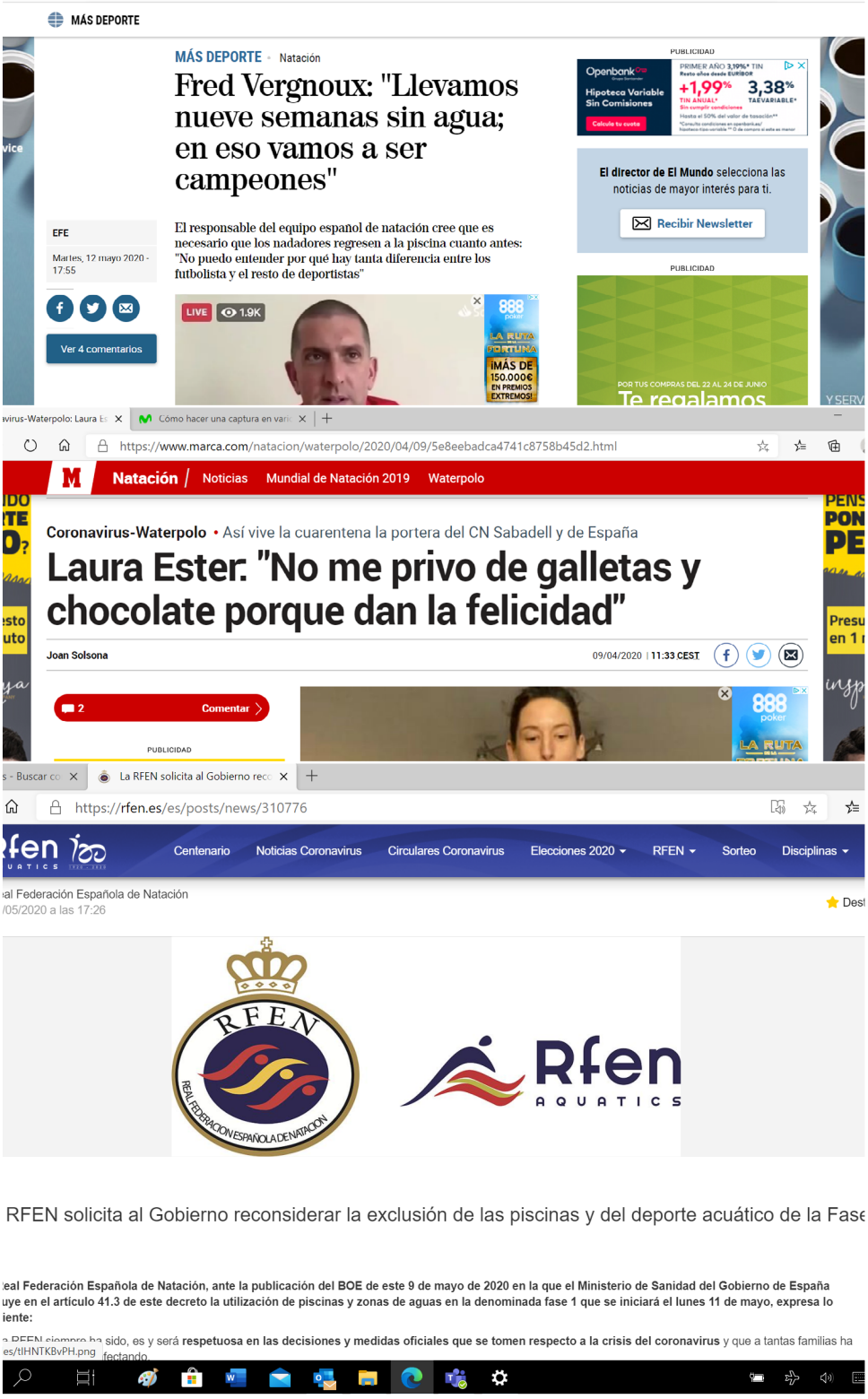

RFEN solicita al Gobierno reconsiderar la exclusión de las piscinas y del deporte acuático de la Fase

eal Federación Española de Natación, ante la publicación del BOE de este 9 de mayo de 2020 en la que el Ministerio de Sanidad del Gobierno de España uye en el artículo 41.3 de este decreto la utilización de piscinas y zonas de aguas en la denominada fase 1 que se iniciará el lunes 11 de mayo, expresa lo iente:

a RFEN siempre ha sido, es y será **respetuosa en las decisiones y medidas oficiales que se tomen respecto a la crisis del coronavirus** y que a tantas familias ha es/tlHNTKBvPH.png fectando

SPONSOR OFICIAL

SPONSOR PLATINO

SPONSOR ORO

SPONSOR TÉCNICO

PARTNER

PARTNER SALUD

TRANSPORTE OFICIAL

LÍNEA AÉREA OFICIAL

INSTITUCIONALES

RSC